POMPES AB

POMPES INDUSTRIELLES SPÉCIALISÉES DEPUIS 1978

Robustic Food

PF160

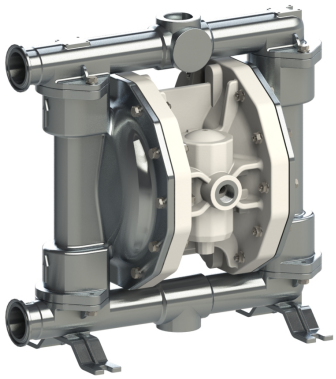

INOX 316 ÉLECTRO-POLI Ra < 2.7

FDA compliant

CE 1935/2004

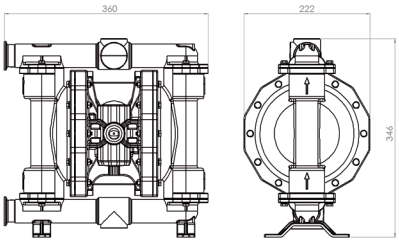

Données Techniques

Raccords Fluide :	Tri-Clamp 1"1/2
Raccord air :	1/2" BSP
Débit Max :	170 l/min
Pression Max :	8 bars
Viscosité Max :	35.000 cps

Hydraulique

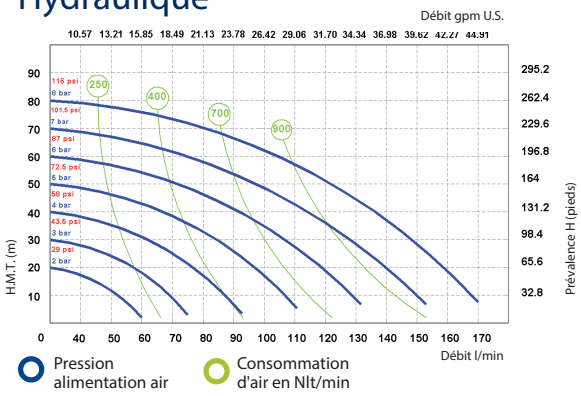

Les courbes et les prestations se réfèrent aux pompes avec aspiration immergée et refoulement à bouche libre, avec eau à 20° C, et varient selon le matériau de fabrication.

Composition

MOD.	CORPS	MEMBRANES	BILLES	SIÈGES	JOINTS	ORIFICES	ATEX	POSITION
PF0160	S = INOX POLI	HT = HYTREL+PTFE	T = PTFE S = SS	S = SS	T = PTFE	3 = TRI-CLAMP	- = zone 2 X = zone 1	AB = STANDARD

POMPES AB

POMPES INDUSTRIELLES SPÉCIALISÉES DEPUIS 1978

Robustic Food

PF400

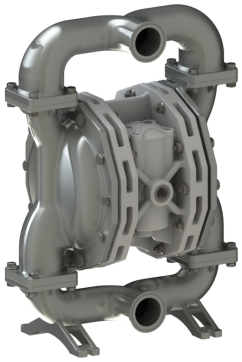

INOX 316 ÉLECTRO-POLI Ra < 2.7

FDA compliant

CE 1935/2004

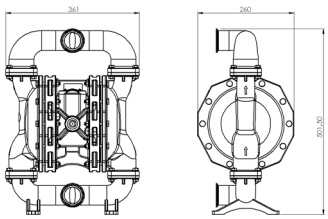

Données Techniques

Raccords Fluide :	Tri-Clamp 2"
Raccord air :	3/4" BSP
Débit Max :	380 l/min
Pression Max :	8 bars
Viscosité Max :	40.000 cps

Hydraulique

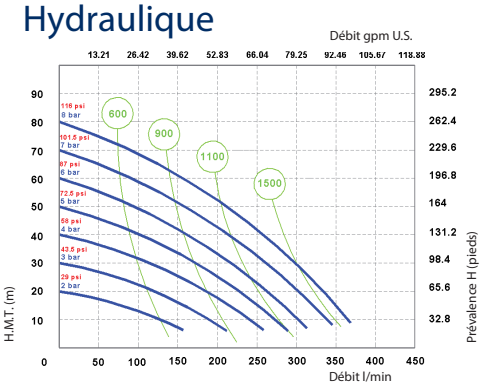

Les courbes et les prestations se réfèrent aux pompes avec aspiration immergée et refoulement à bouche libre, avec eau à 20° C, et varient selon le matériau de fabrication.

Composition

MOD.	CORPS	MEMBRANES	BILLES	SIÈGES	JOINTS	ORIFICES	ATEX	POSITION
PF0400	S = INOX POLI	HT = HYTREL+PTFE	T = PTFE S = SS	S = SS	T = PTFE	3 = TRI-CLAMP	- = zone 2 X = zone 1	EF = STANDARD

www.pompes-ab.com

POMPES AB - 7 RUE MARIE CURIE - 78310 MAUREPAS

FRANCE