POMPES AB
POMPES INDUSTRIELLES SPÉCIALISÉES DEPUIS 1978

Pm`sqrga

P18

PP

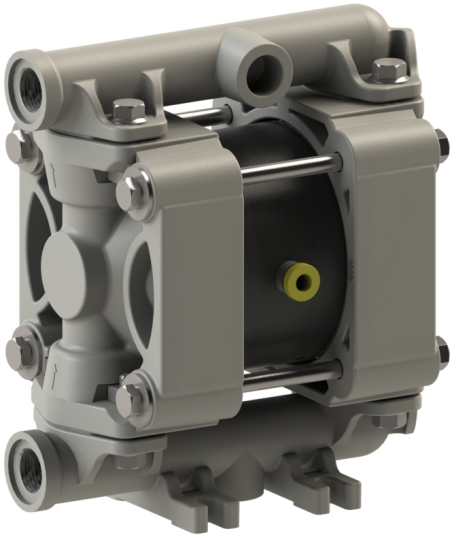

PVDF+CF

POMc

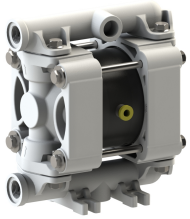

INOX 316

Données Techniques

Raccords Fluide :	3/8" BSP
Raccord air :	6 mm ext.
Débit Max :	20 l/min
Pression Max :	7 bars
Prévalence Max :	70 m
Aspiration à sec Max :	5 m
Aspiration avec fluide Max :	9,8 m
Passage solides Max :	2,5 mm
Niveau bruit :	65 dB
Viscosité Max :	10.000 cps
Volume par déplacement :	0,030l

Ex ZONE 2/3 EN STD & ZONE 1 SUR DEMANDE

Hydraulique

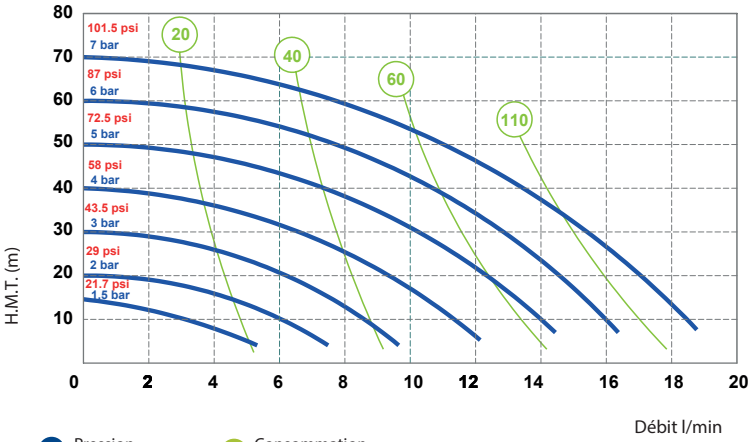

Pression alimentation air

Consommation d'air en Nlt/min

Les courbes et les prestations se réfèrent aux pompes avec aspiration immergée et refoulement à bouche libre, avec eau à 20° C, et varient selon le matériau de fabrication.

Dimensions

	PP	PVDF	POMc	INOX 316
A (mm)	146	146	146	148
B (mm)	96	96	96	92
C (mm)	167	167	167	152
Poids kg	1,3	1,6	1,5	2,3
Température MAX	65°C	95°C	80°C	95°C
Température MIN	-4°C	-20°C	-5°C	-20°C

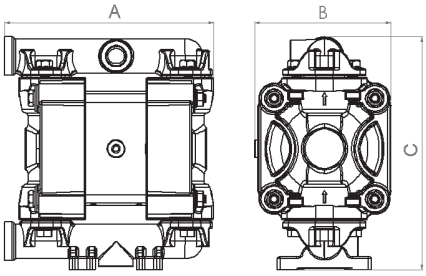

Composition

MOD.	CORPS	MEMBRANES	BILLES	SIÈGES	JOINTS	ORIFICES	ATEX	POSITION
P0018	P = PP KC = PVDF+CF O = POMc S = SS	HT = HYTREL+PTFE MT = SANTOPRÈNE+PTFE H = HYTREL M = SANTOPRÈNE	T = PTFE S = SS D = EPDM N = NBR	P = PP K = PVDF O = POMc S = SS Z = PE-UHMWE	D = EPDM V = VITON N = NBR T = PTFE	1 = BSP 5 = NPT	- = zone 2 X = zone 1	AB = STANDARD