Pompes à entraînement magnétique centrifuges

Courbes Série CN MAG-MV
1750 tr/mn

Projet :

Poste :

Cotation :

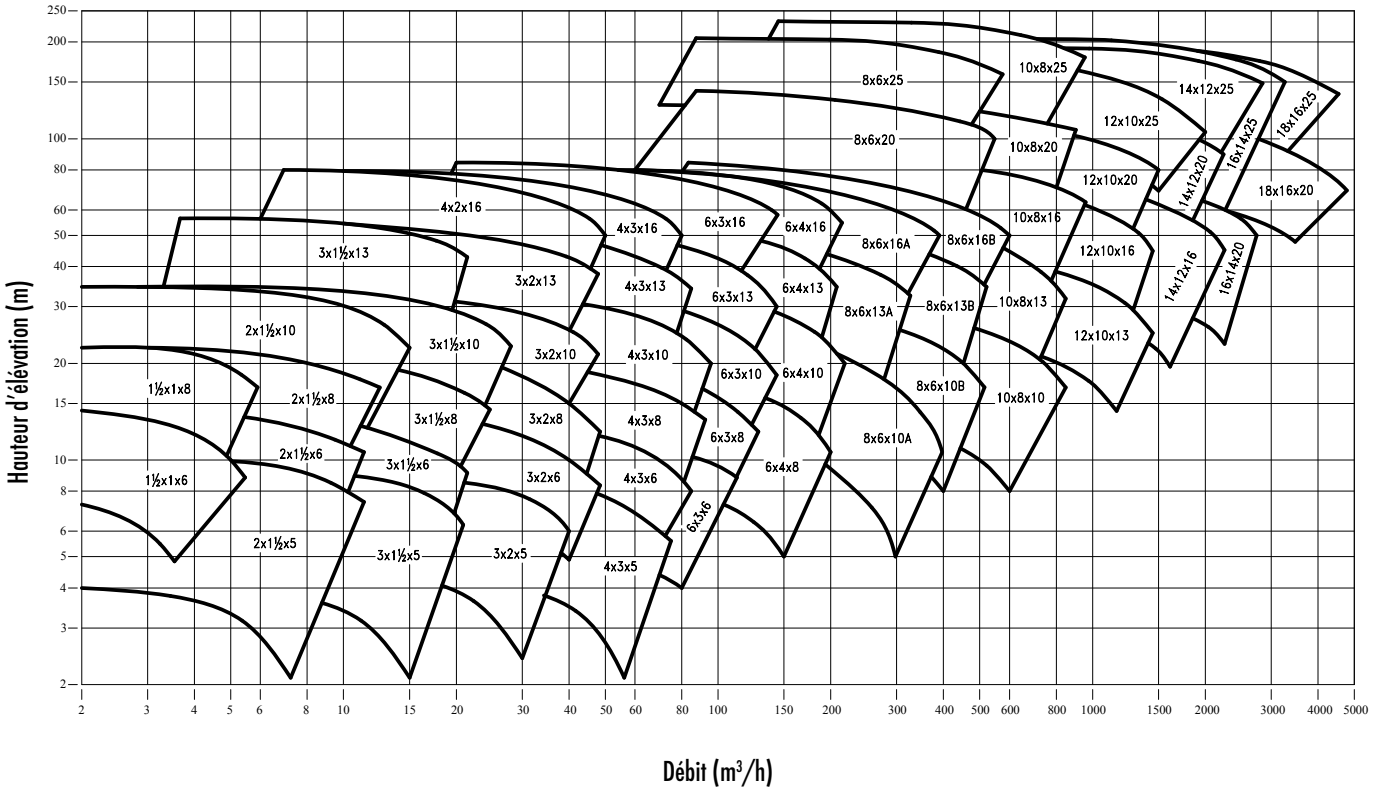

POMPES AB - 7 rue Marie Curie ZA Pariwest 78310 Maurepas - France
Tél.: 01 30 05 15 15 - Fax : 01 30 49 22 76 - E-mail : info@pompes-ab.com - Site : www.pompes-ab.com

Dernière mise à jour : 25.10.2017

Document non contractuel. Les informations sont données ici à titre indicatif. Les dimensions et valeurs sont susceptibles de modification sans préavis.

Pompes à entraînement magnétique centrifuges

Courbes Série CN MAG-MV 1¹/²x1x6
1750 tr/mn

Projet :

Poste :

Cotation :

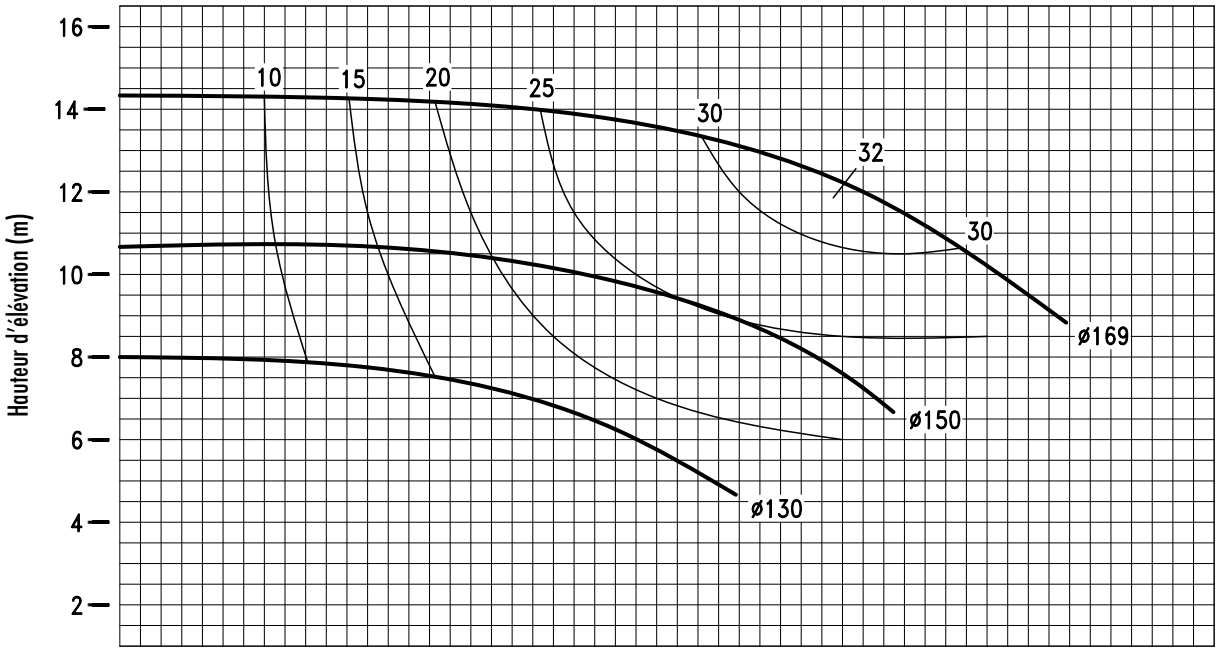

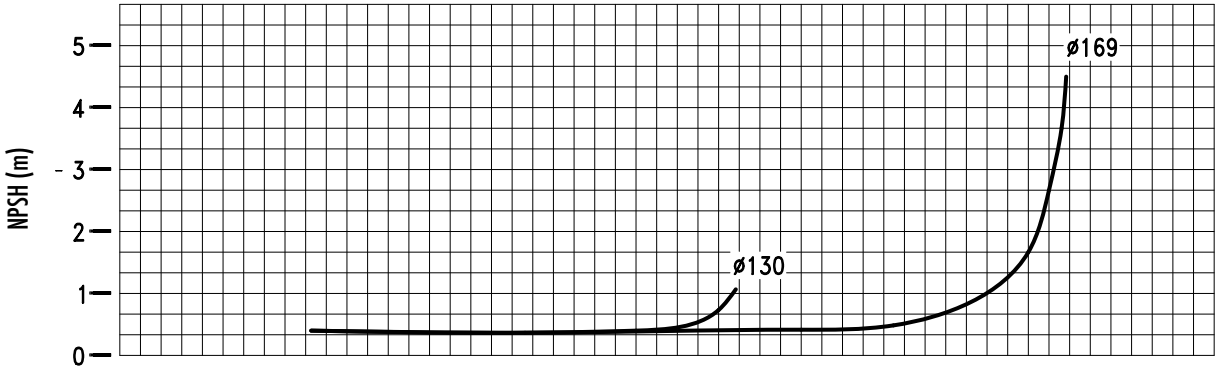

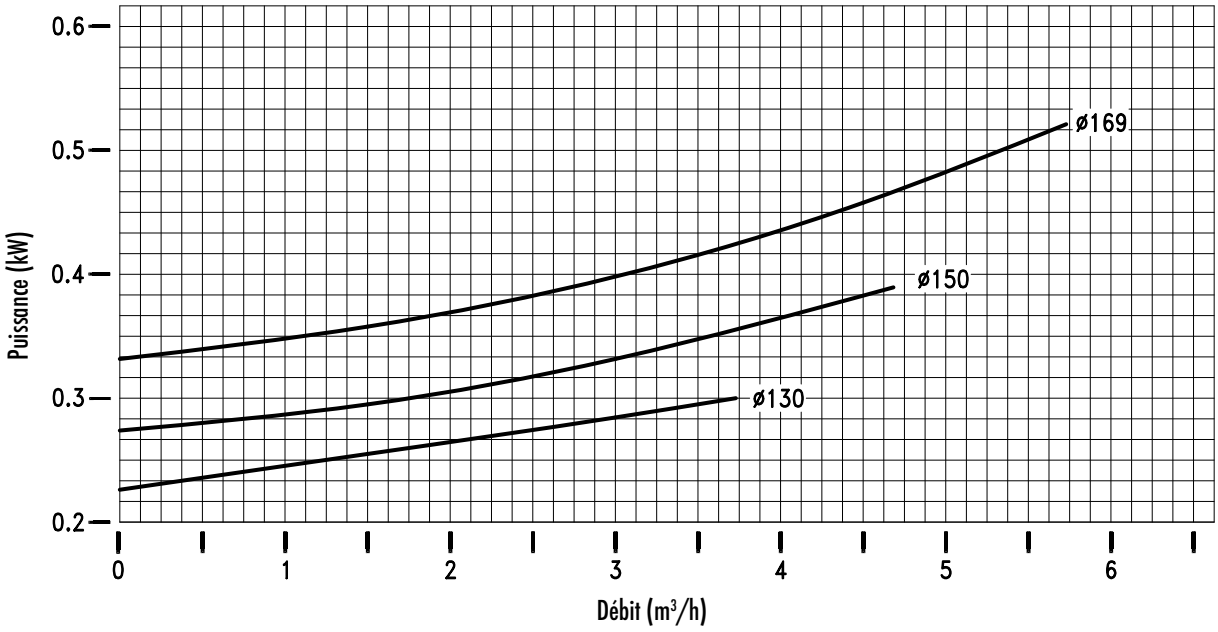

POMPES AB - 7 rue Marie Curie ZA Pariwest 78310 Maurepas - France
Tél.: 01 30 05 15 15 - Fax : 01 30 49 22 76 - E-mail : info@pompes-ab.com - Site : www.pompes-ab.com

Code document : 14651 - Rev. 0
Dernière mise à jour : 25.10.2017

Document non contractuel. Les informations sont données ici à titre indicatif. Les dimensions et valeurs sont susceptibles de modification sans préavis.

Pompes à entraînement magnétique centrifuges

Courbes Série CN MAG-MV 1¹/²x1x8
1750 tr/mn

Projet :

Poste :

Cotation :

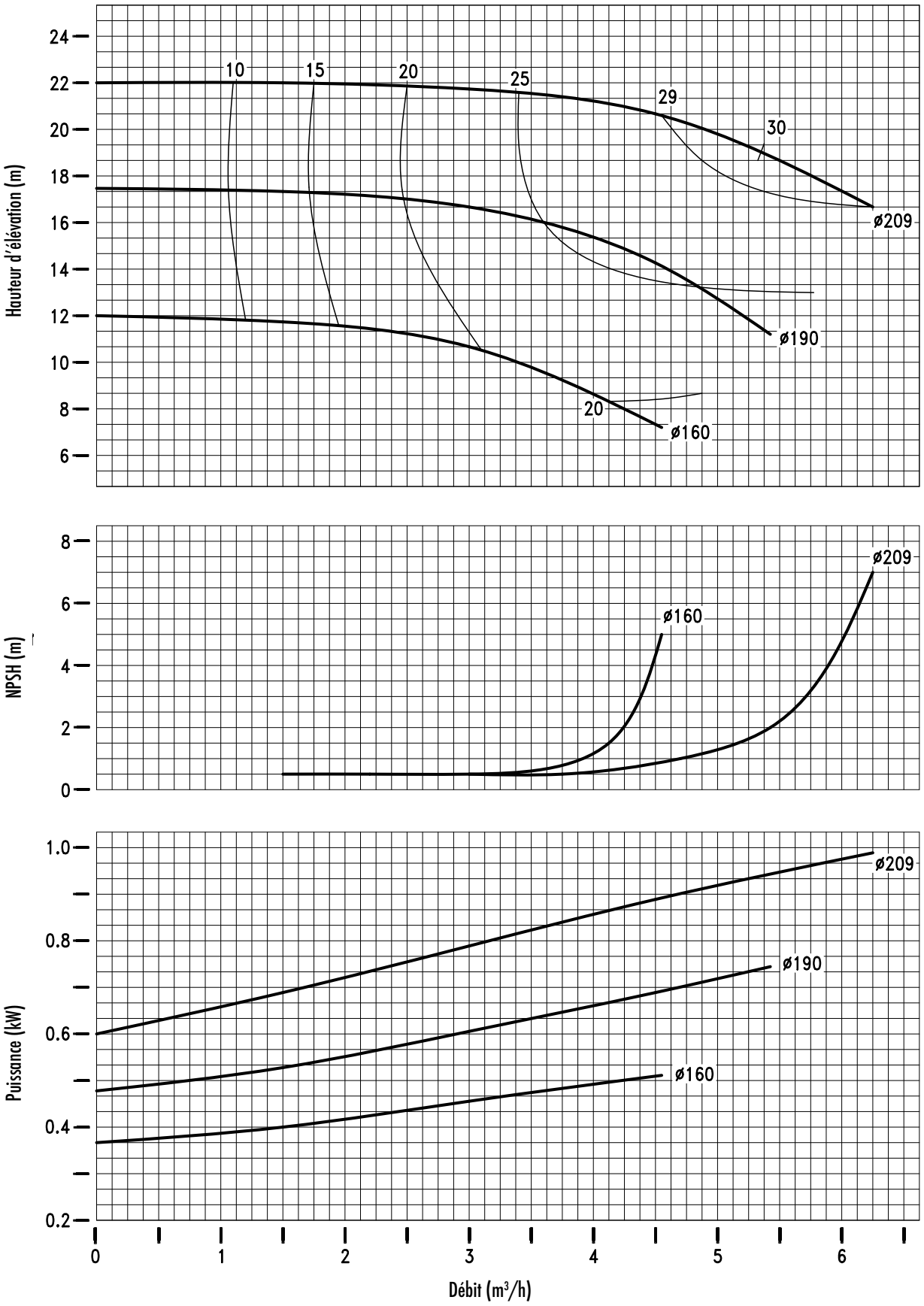

POMPES AB - 7 rue Marie Curie ZA Pariwest 78310 Maurepas - France
Tél.: 01 30 05 15 15 - Fax : 01 30 49 22 76 - E-mail : info@pompes-ab.com - Site : www.pompes-ab.com

Code document : 14652 - Rev. 0
Dernière mise à jour : 25.10.2017

Document non contractuel. Les informations sont données ici à titre indicatif. Les dimensions et valeurs sont susceptibles de modification sans préavis.

Pompes à entraînement magnétique centrifuges

Courbes Série CN MAG-MV 2x1$^{1/2}$x5
1750 tr/mn

Projet :

Poste :

Cotation :

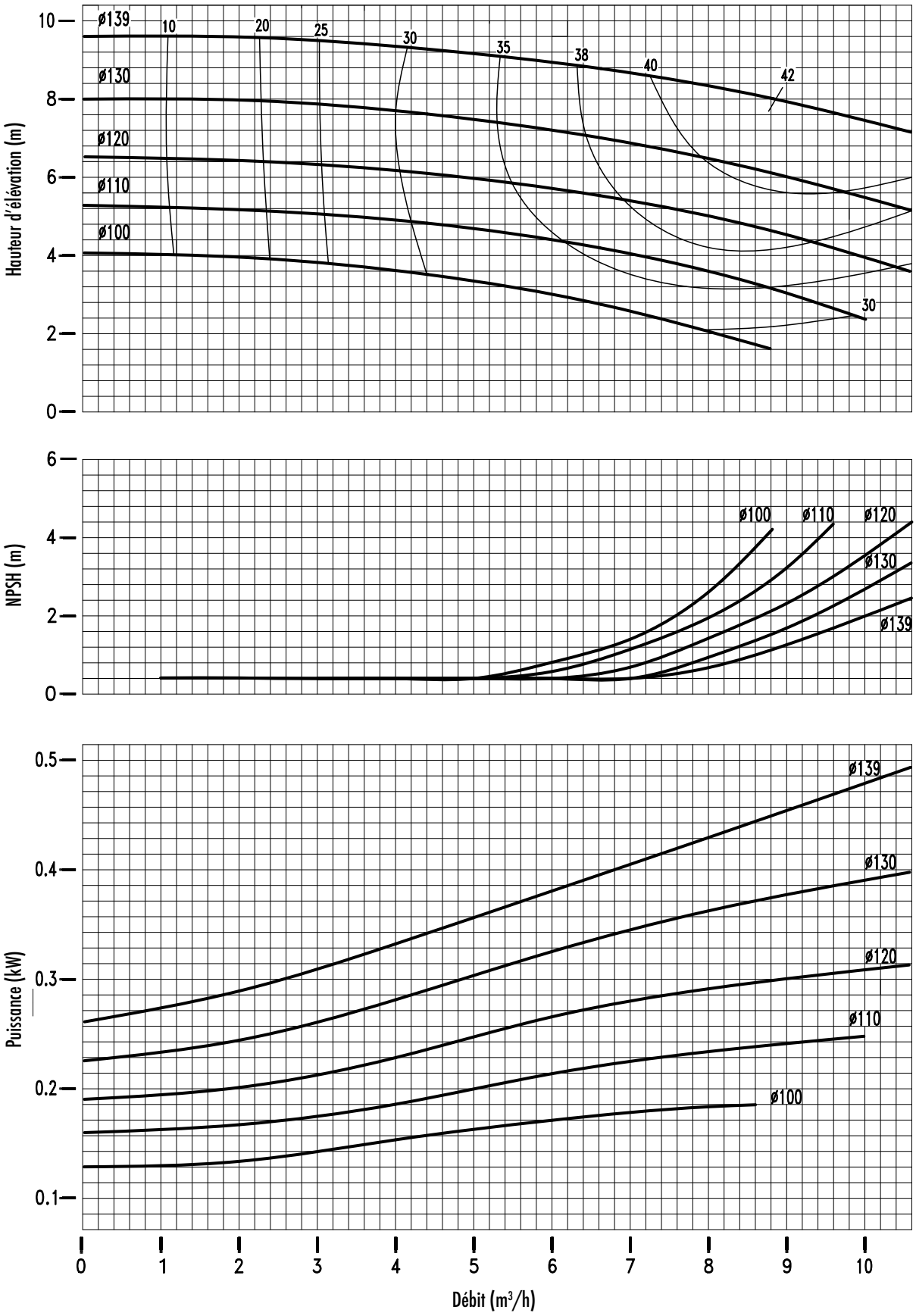

POMPES AB - 7 rue Marie Curie ZA Pariwest 78310 Maurepas - France
Tél.: 01 30 05 15 15 - Fax : 01 30 49 22 76 - E-mail : info@pompes-ab.com - Site : www.pompes-ab.com

Code document : 13434 - Rev. 0
Dernière mise à jour : 25.10.2017

Document non contractuel. Les informations sont données ici à titre indicatif. Les dimensions et valeurs sont susceptibles de modification sans préavis.

Pompes à entraînement magnétique centrifuges

Courbes Série CN MAG-MV 2x1$^{1/2}$x6
1750 tr/mn

Projet :

Poste :

Cotation :

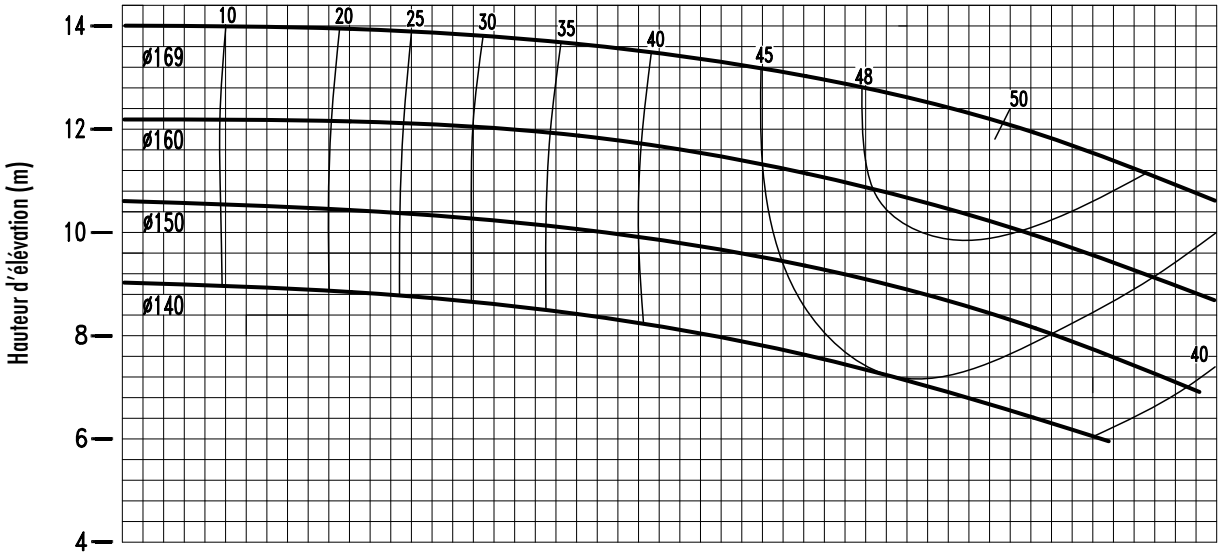

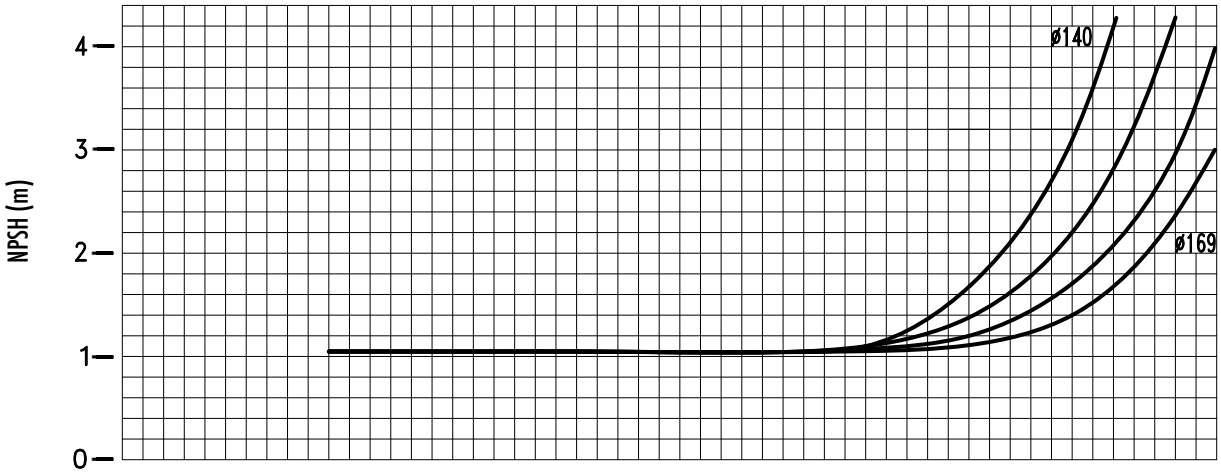

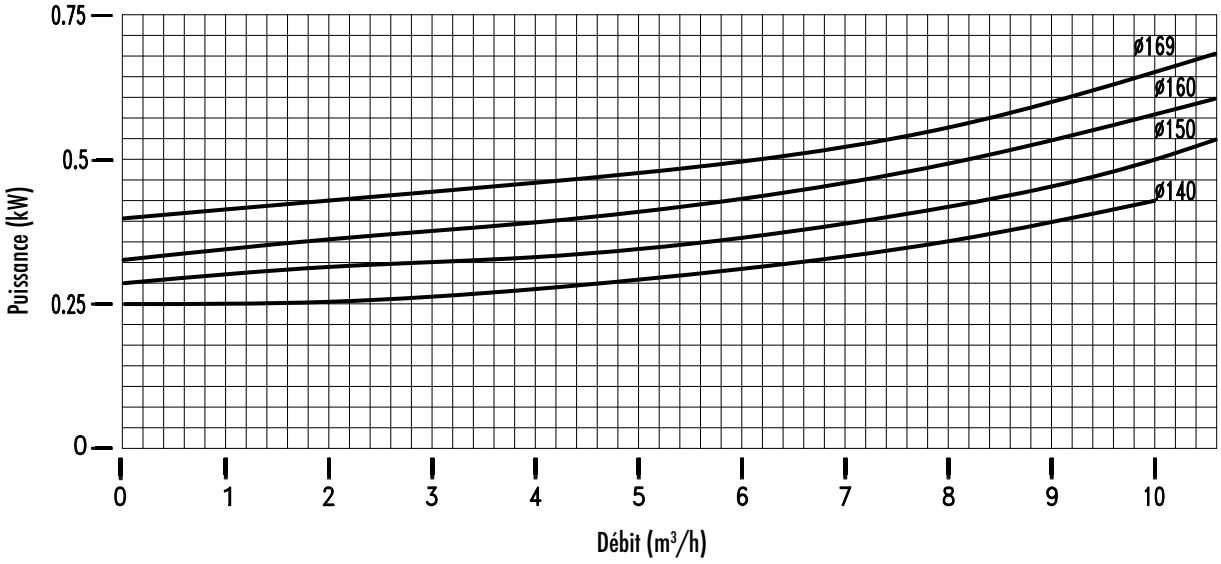

POMPES AB - 7 rue Marie Curie ZA Pariwest 78310 Maurepas - France
Tél.: 01 30 05 15 15 - Fax : 01 30 49 22 76 - E-mail : info@pompes-ab.com - Site : www.pompes-ab.com

Code document : 13435 - Rev. 0
Dernière mise à jour : 25.10.2017

Document non contractuel. Les informations sont données ici à titre indicatif. Les dimensions et valeurs sont susceptibles de modification sans préavis.

Pompes à entraînement magnétique centrifuges

Courbes Série CN MAG-MV 2x1$^{1/2}$x8
1750 tr/mn

Projet :

Poste :

Cotation :

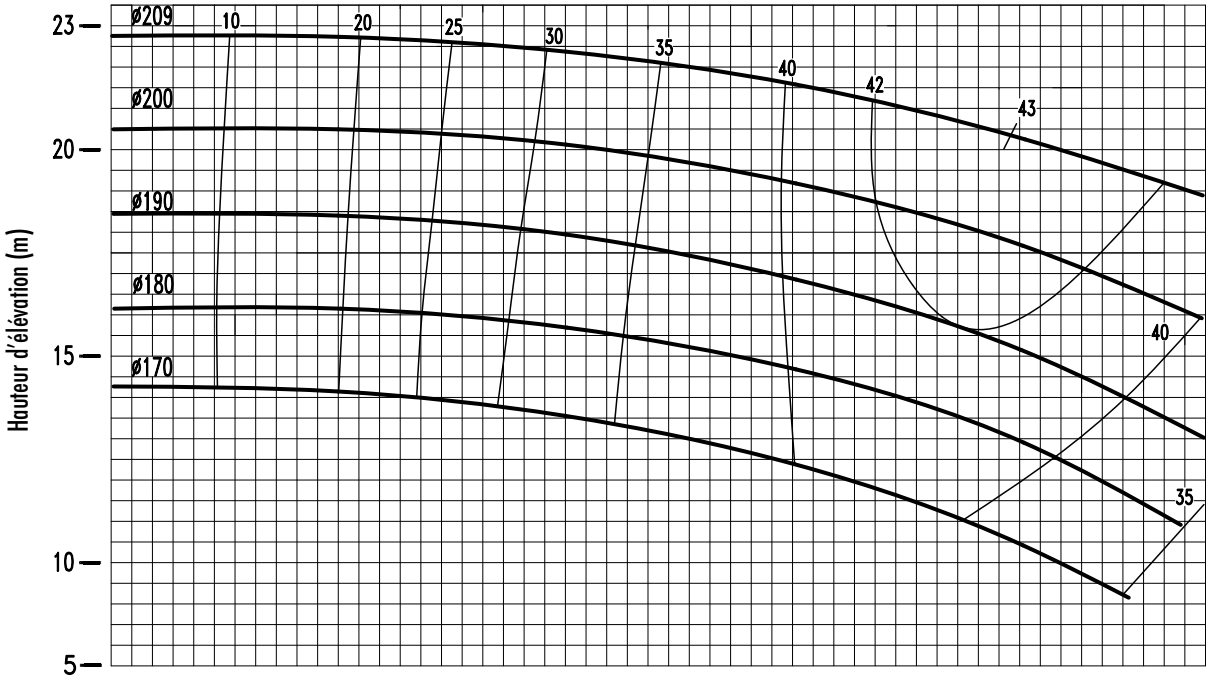

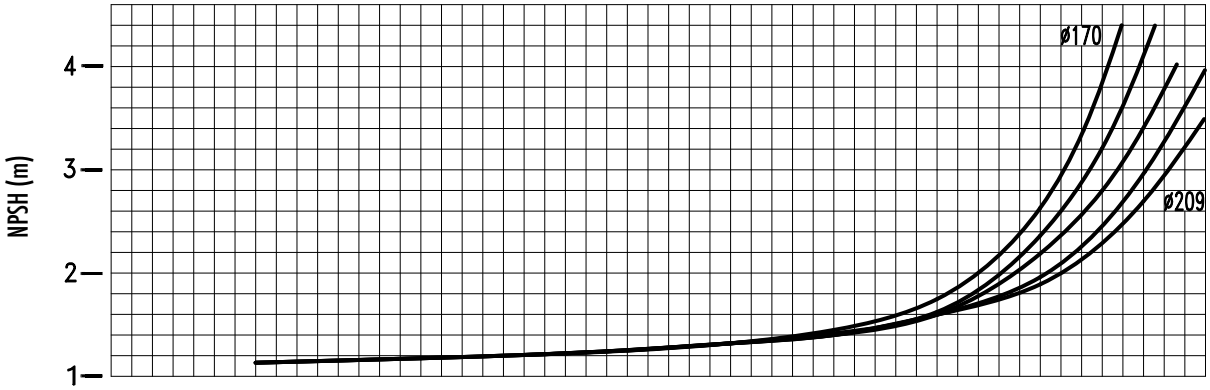

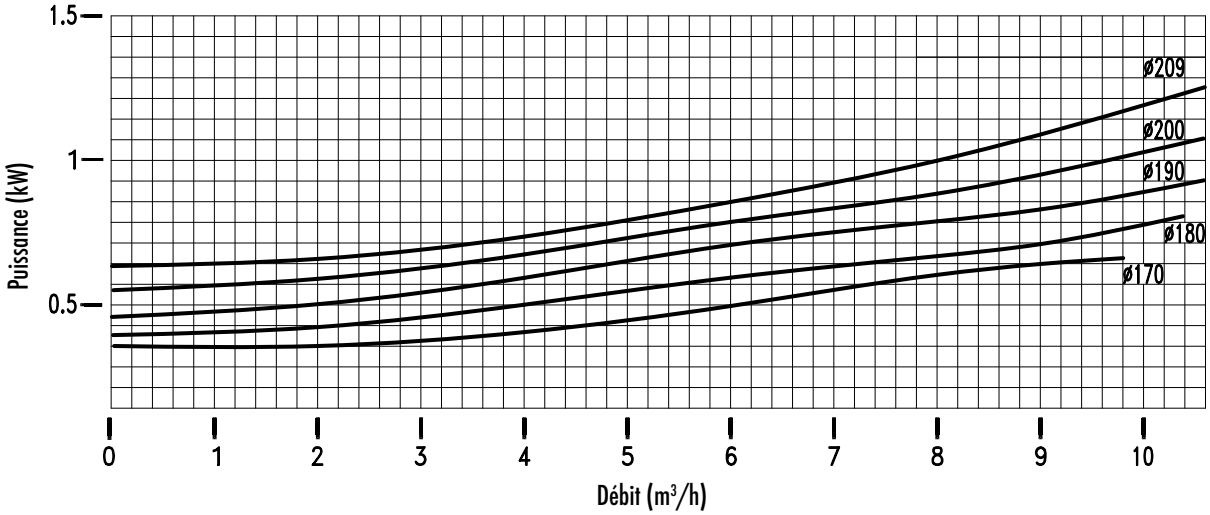

POMPES AB - 7 rue Marie Curie ZA Pariwest 78310 Maurepas - France
Tél.: 01 30 05 15 15 - Fax : 01 30 49 22 76 - E-mail : info@pompes-ab.com - Site : www.pompes-ab.com

Code document : 13436 - Rev. 0
Dernière mise à jour : 25.10.2017

Document non contractuel. Les informations sont données ici à titre indicatif. Les dimensions et valeurs sont susceptibles de modification sans préavis.

Pompes à entraînement magnétique centrifuges

Courbes Série CN MAG-MV 2x1$^{1/2}$x10
1750 tr/mn

Projet :

Poste :

Cotation :

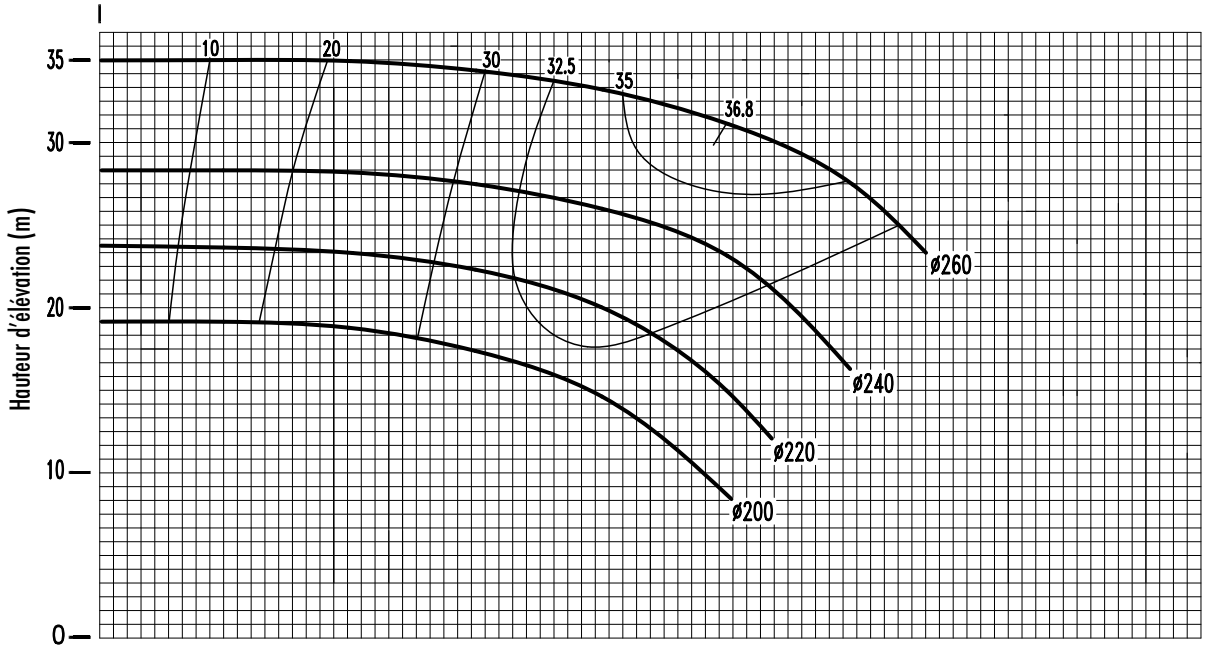

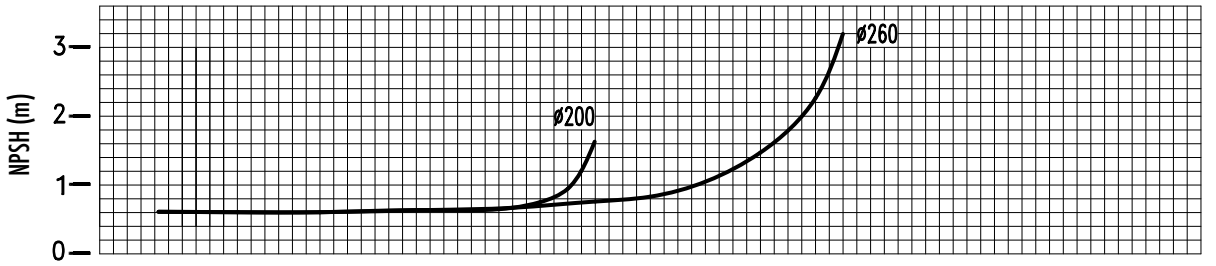

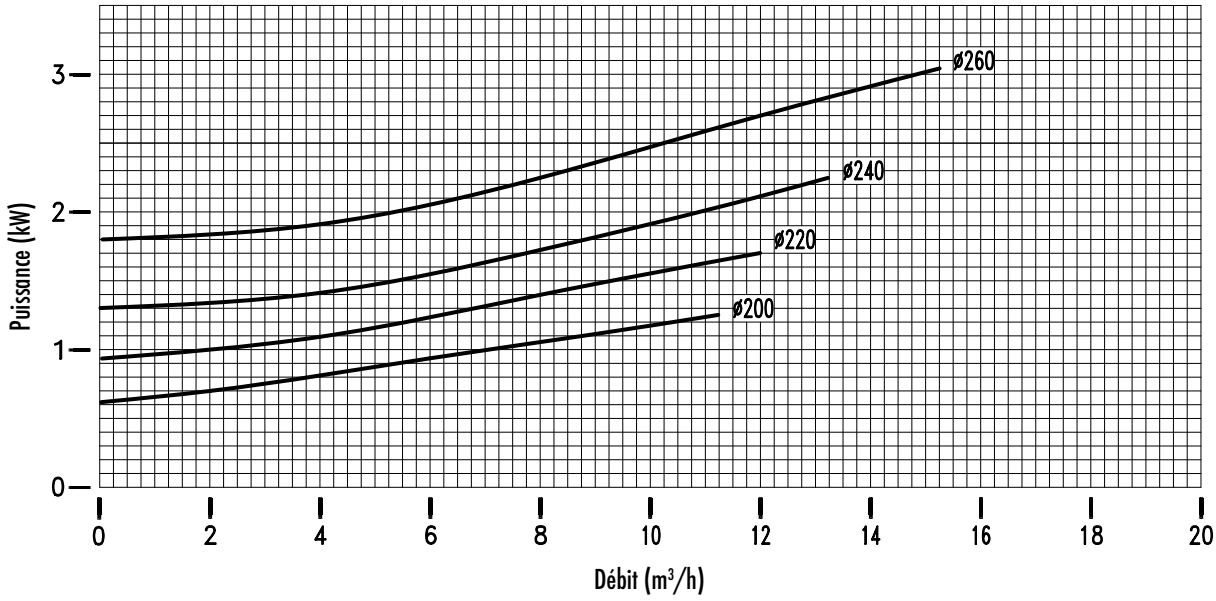

POMPES AB - 7 rue Marie Curie ZA Pariwest 78310 Maurepas - France
Tél.: 01 30 05 15 15 - Fax : 01 30 49 22 76 - E-mail : info@pompes-ab.com - Site : www.pompes-ab.com

Code document : 13444 - Rev. 0
Dernière mise à jour : 25.10.2017

Document non contractuel. Les informations sont données ici à titre indicatif. Les dimensions et valeurs sont susceptibles de modification sans préavis.

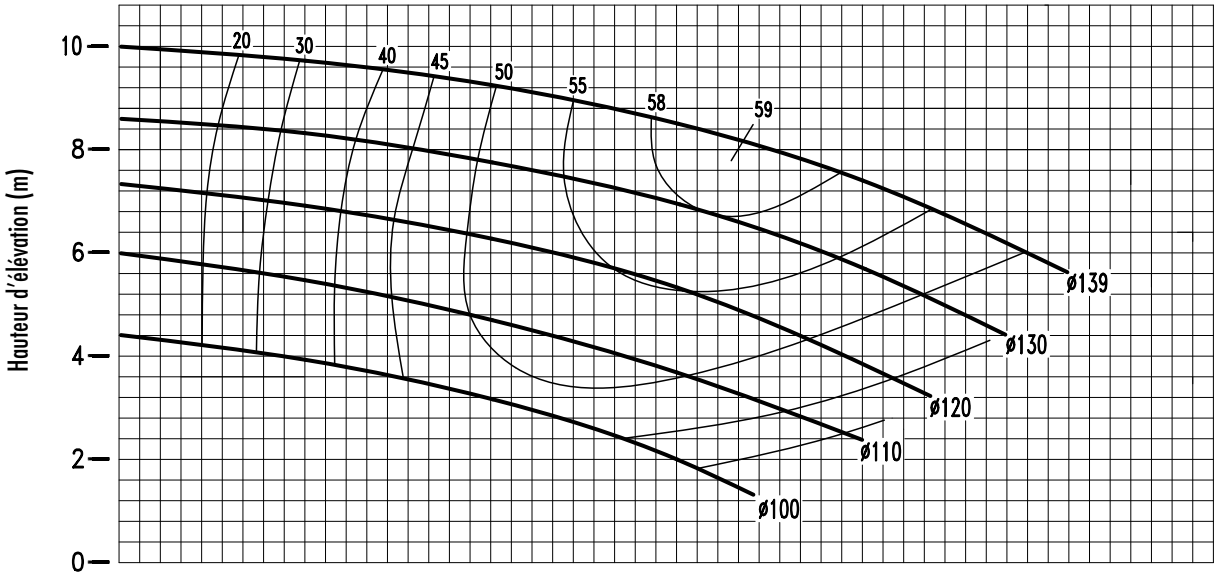

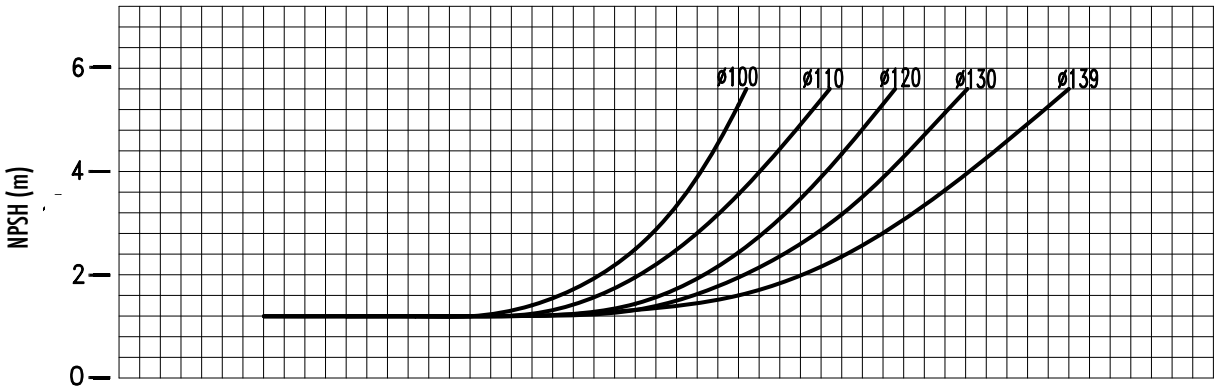

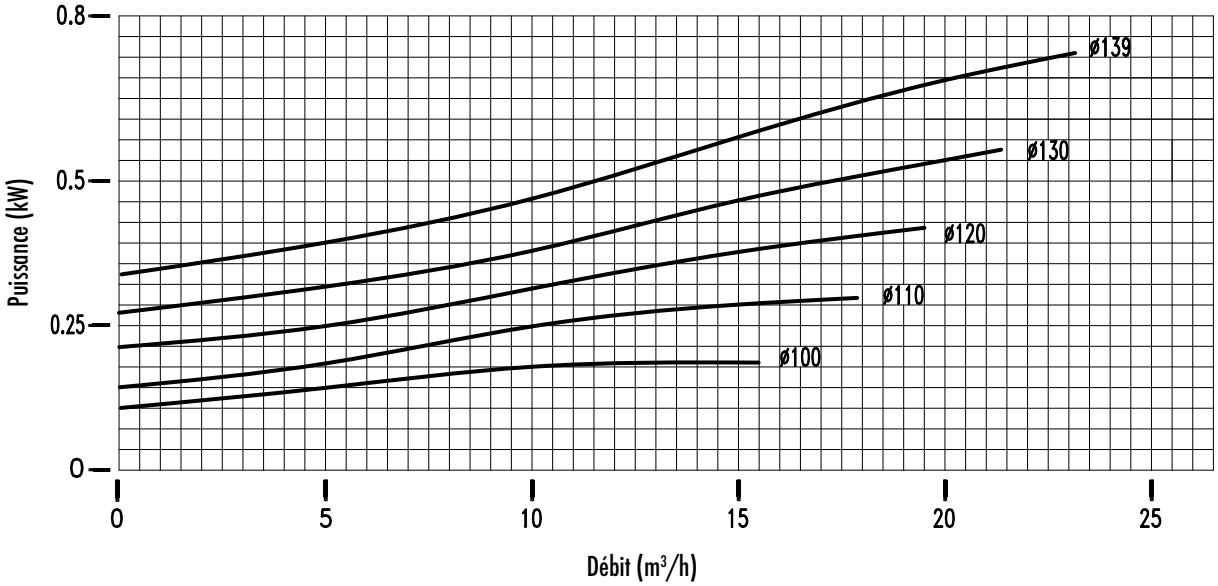

Document non contractuel. Les informations sont données ici à titre indicatif. Les dimensions et valeurs sont susceptibles de modification sans préavis.

POMPES	**Pompes à entraînement magnétique centrifuges**	Projet :
		Poste :
	Courbes Série CN MAG-MV 3x1$^{1/2}$x6 1750 tr/mn	Cotation :

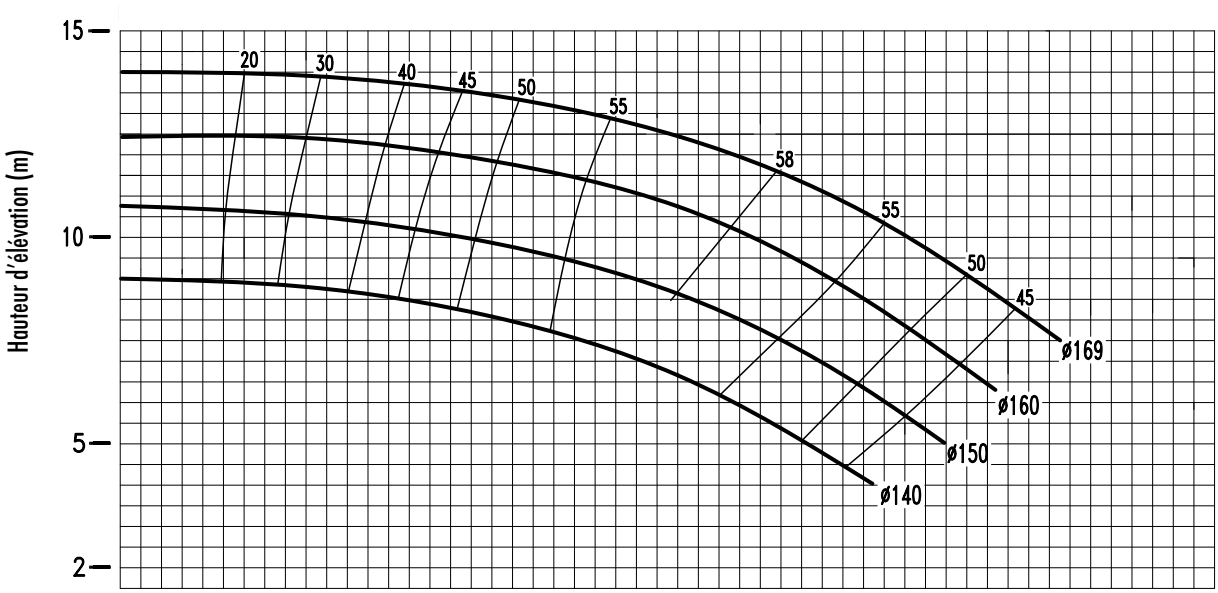

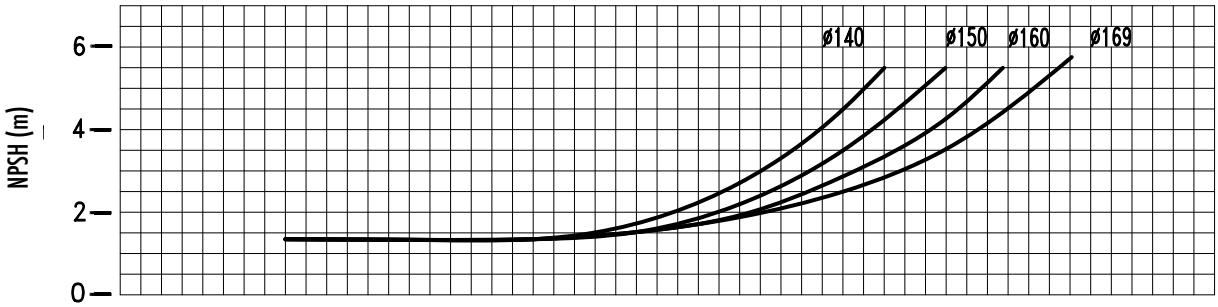

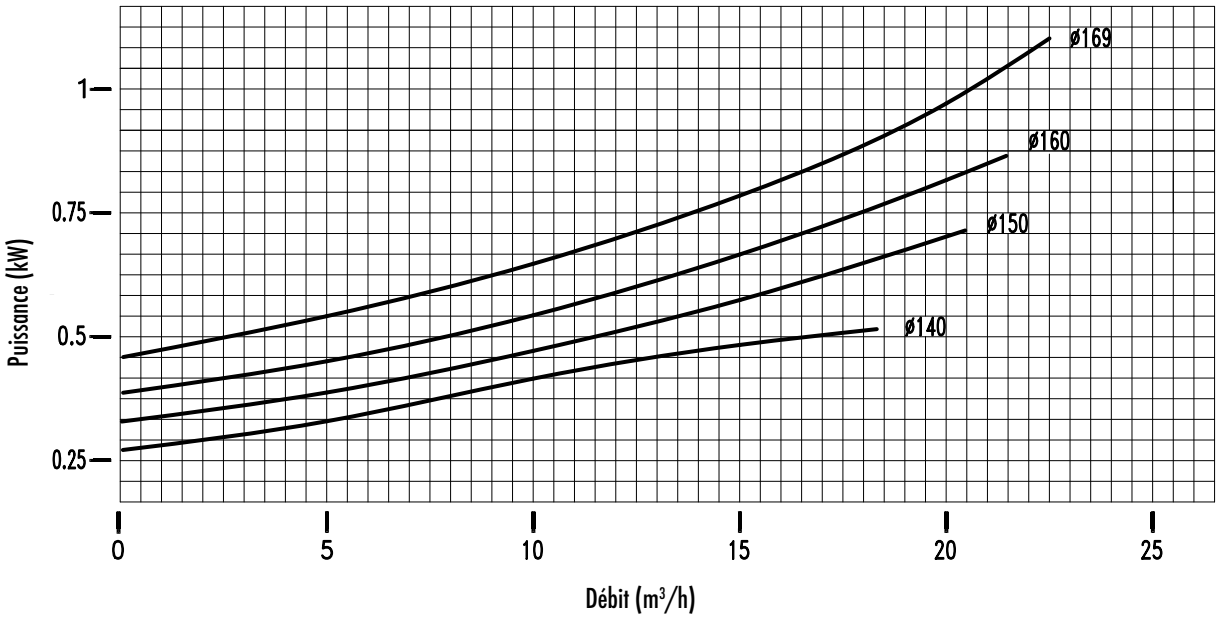

POMPES	**Pompes à entraînement magnétique centrifuges**	Projet :
		Poste :
	Courbes Série CN MAG-MV 3x1$^{1/2}$x8 **1750 tr/mn**	Cotation :

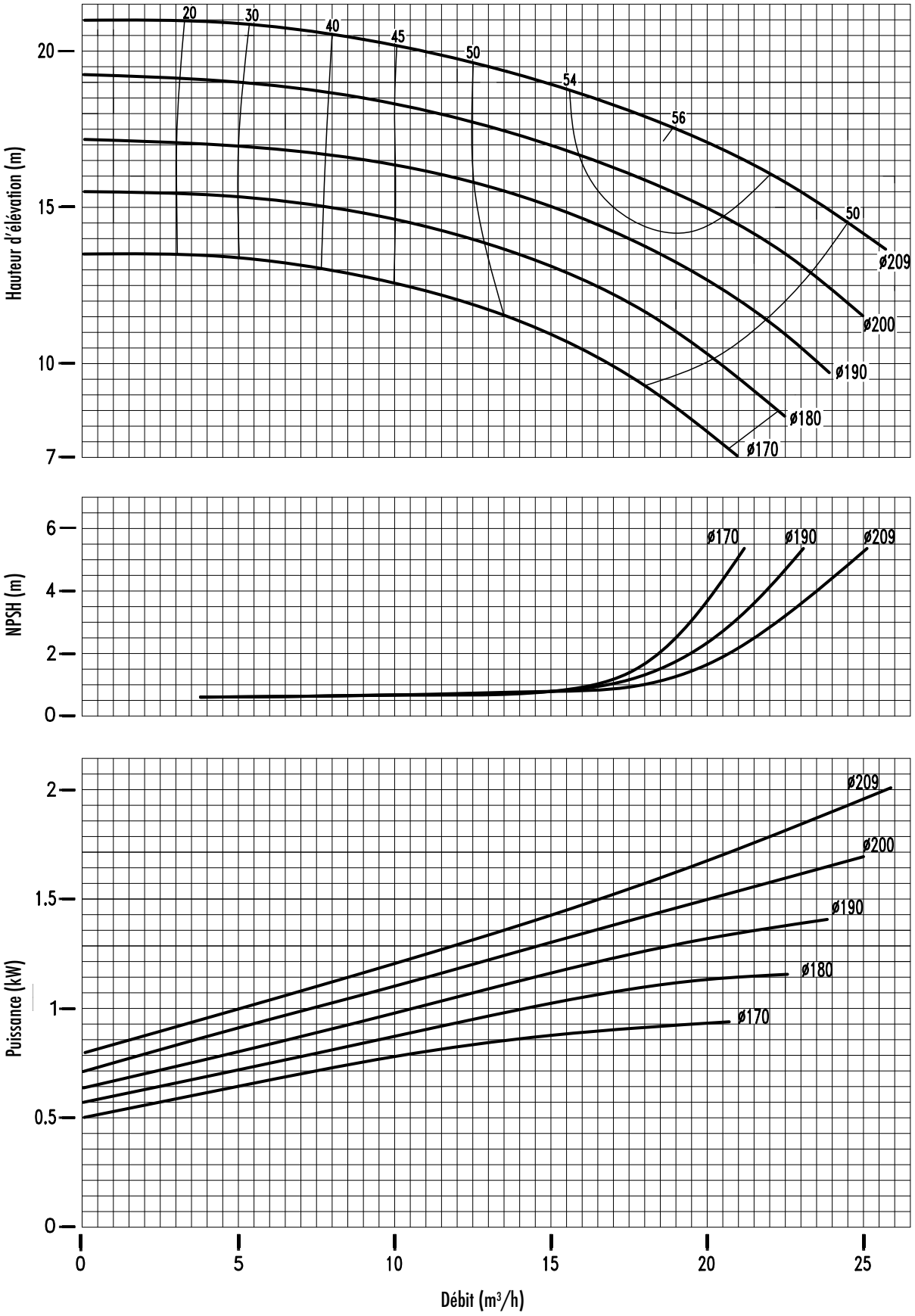

Pompes à entraînement magnétique centrifuges

Courbes Série CN MAG-MV 3x1$^{1/2}$x10
1750 tr/mn

Projet :

Poste :

Cotation :

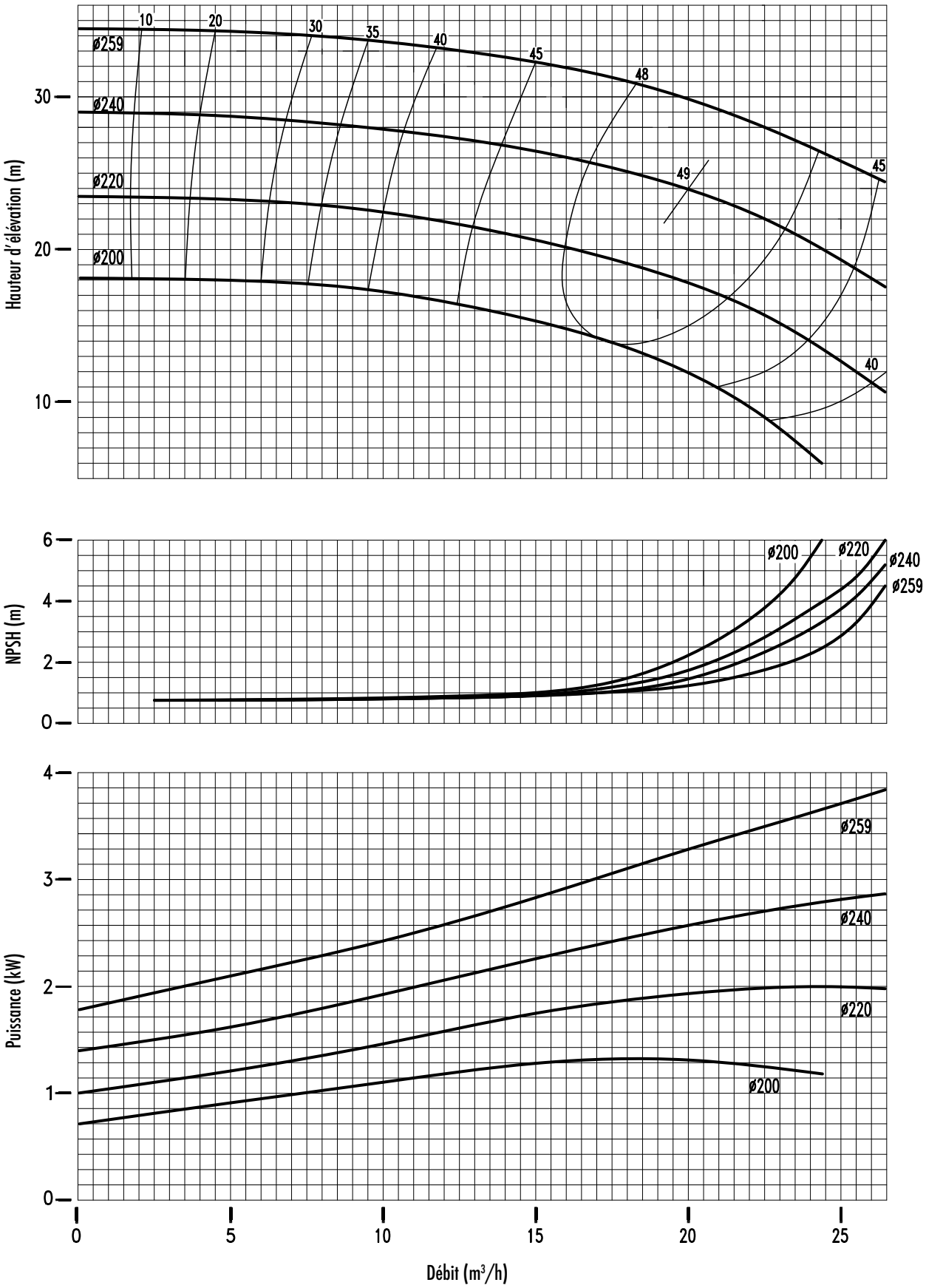

POMPES AB - 7 rue Marie Curie ZA Pariwest 78310 Maurepas - France
Tél.: 01 30 05 15 15 - Fax : 01 30 49 22 76 - E-mail : info@pompes-ab.com - Site : www.pompes-ab.com

Code document : 13445 - Rev. 0
Dernière mise à jour : 25.10.2017

Document non contractuel. Les informations sont données ici à titre indicatif. Les dimensions et valeurs sont susceptibles de modification sans préavis.

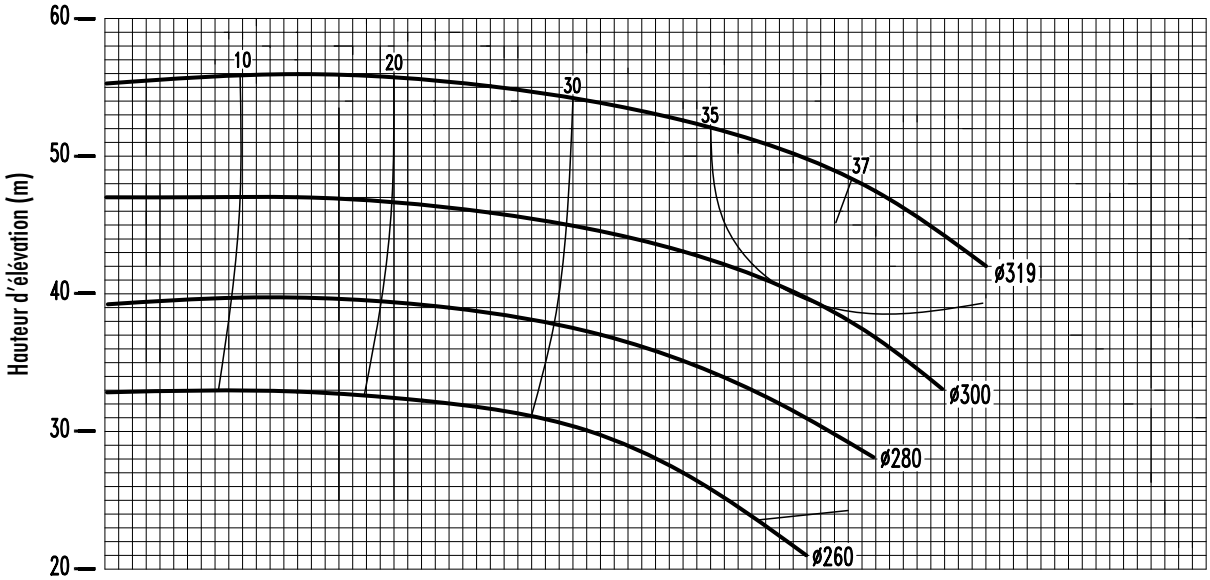

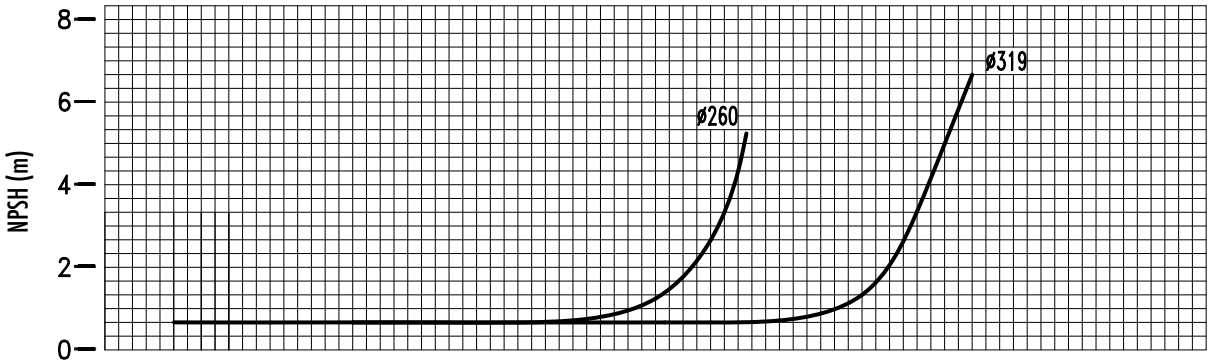

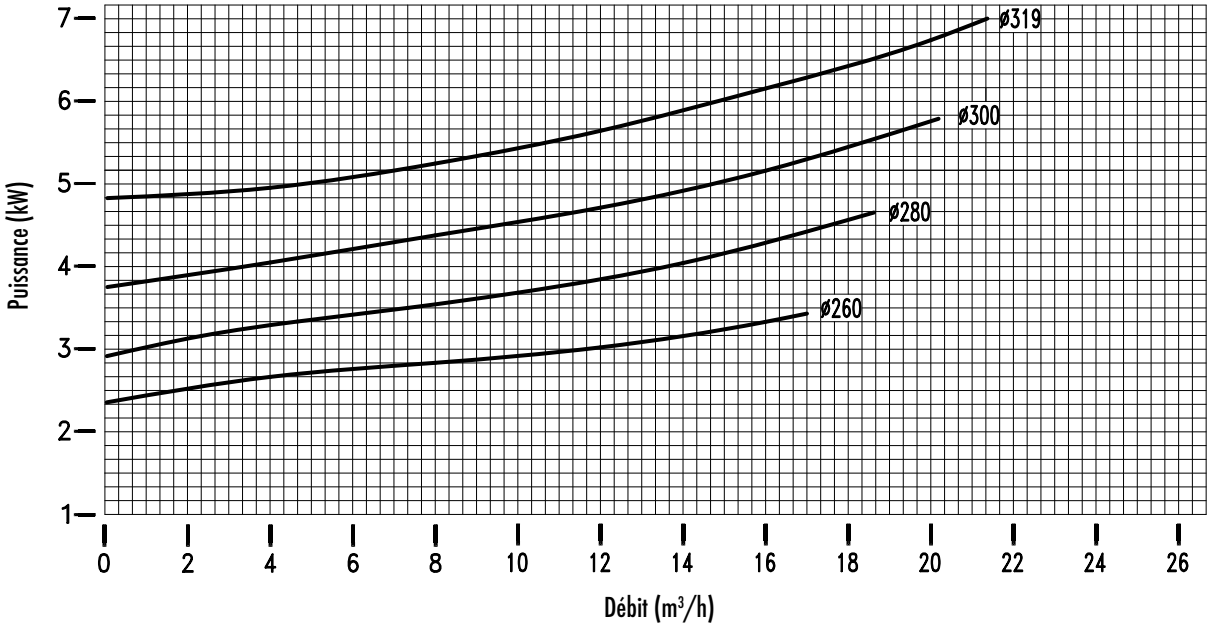

Document non contractuel. Les informations sont données ici à titre indicatif. Les dimensions et valeurs sont susceptibles de modification sans préavis.

Pompes à entraînement magnétique centrifuges

Courbes Série CN MAG-MV 3x2x5
1750 tr/mn

Projet :

Poste :

Cotation :

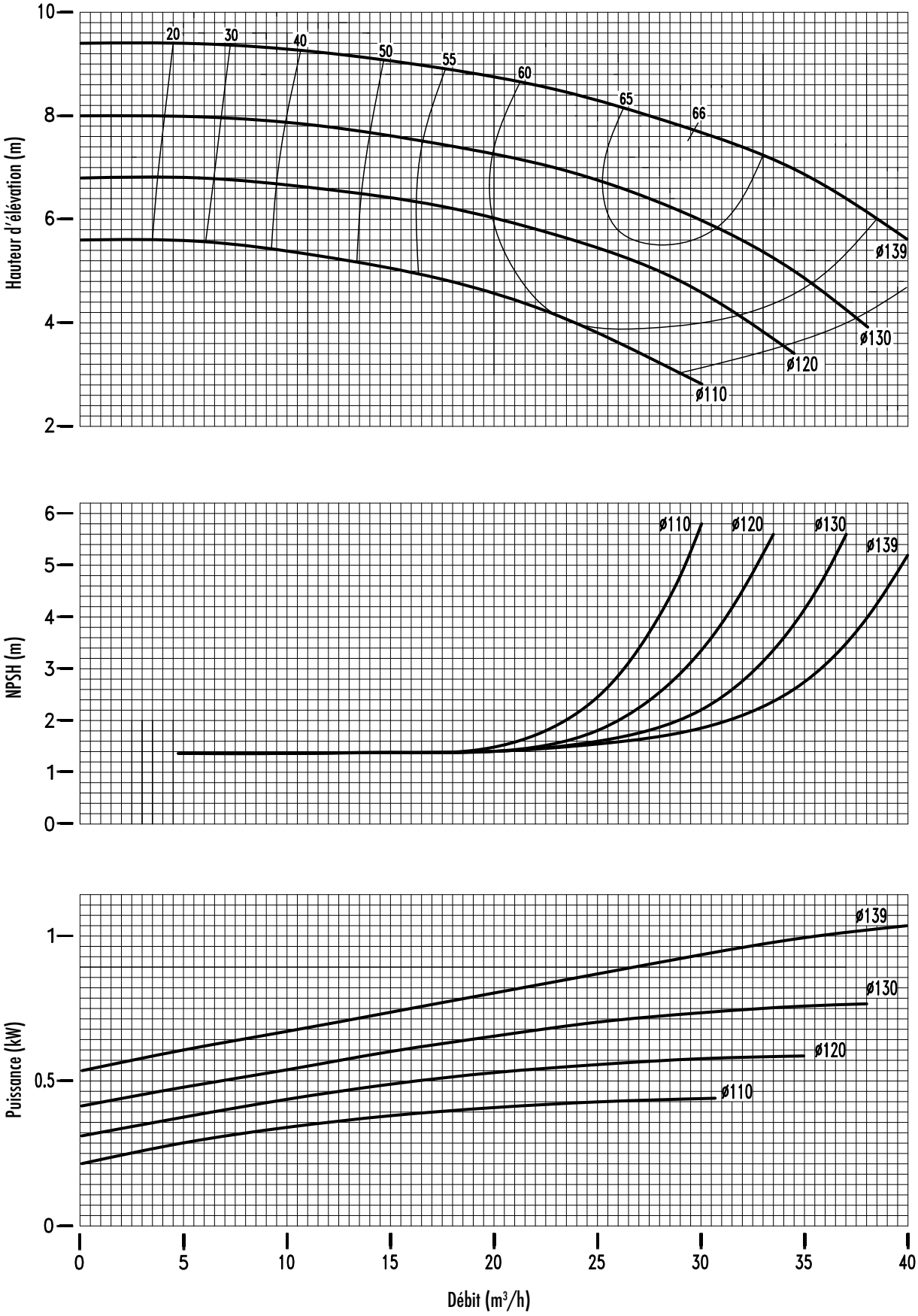

POMPES AB - 7 rue Marie Curie ZA Pariwest 78310 Maurepas - France
Tél.: 01 30 05 15 15 - Fax : 01 30 49 22 76 - E-mail : info@pompes-ab.com - Site : www.pompes-ab.com

Code document : 13440 - Rev. 0
Dernière mise à jour : 25.10.2017

Document non contractuel. Les informations sont données ici à titre indicatif. Les dimensions et valeurs sont susceptibles de modification sans préavis.

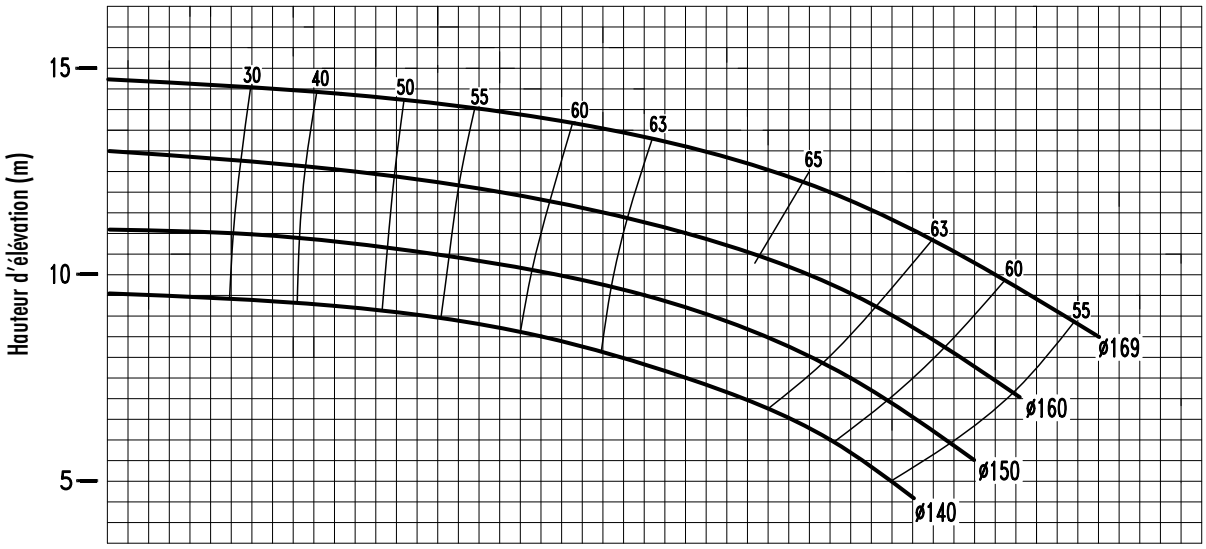

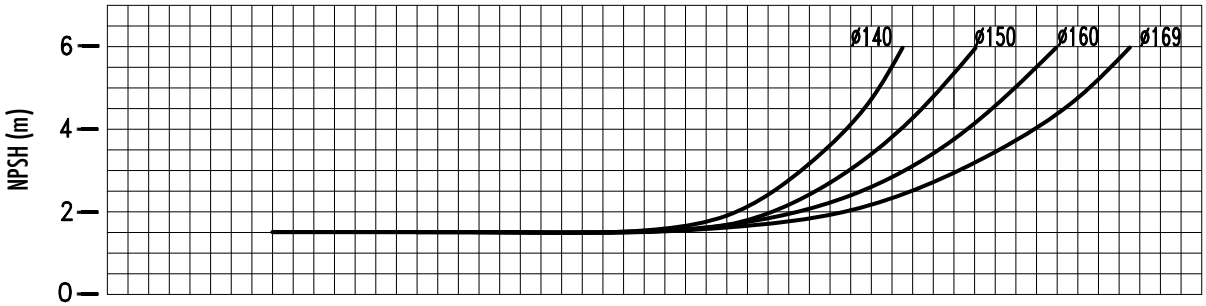

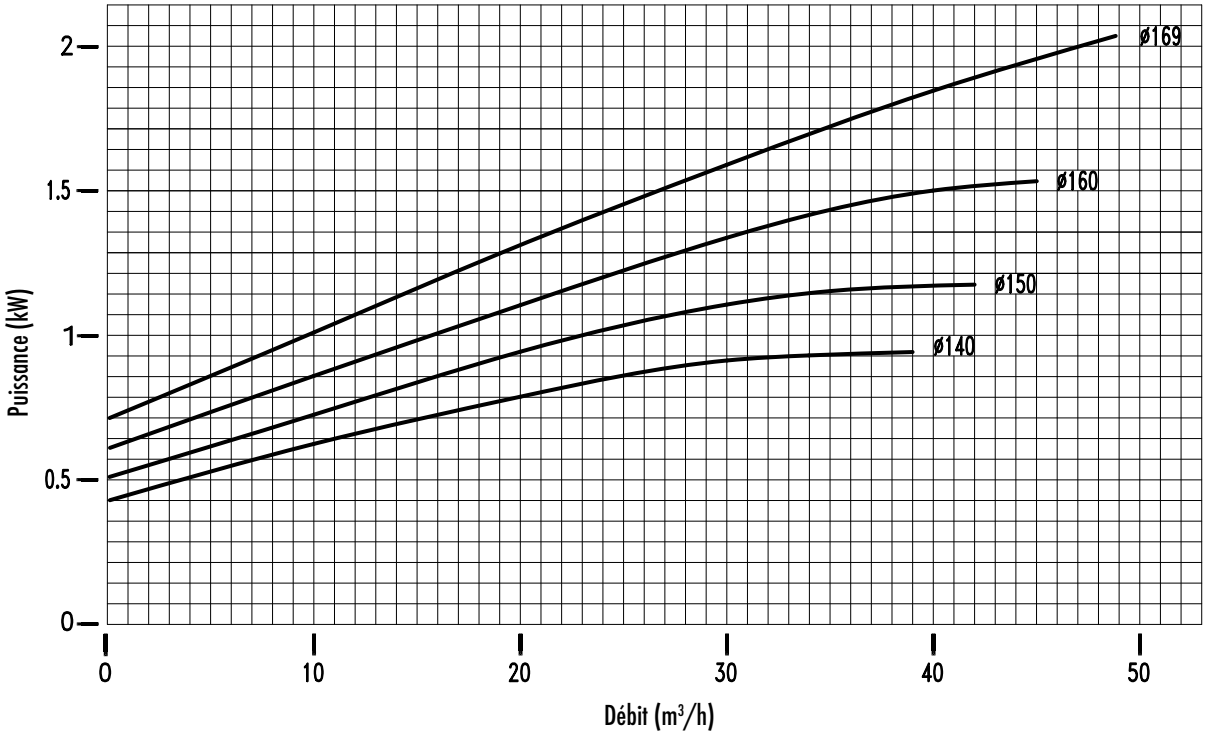

Document non contractuel. Les informations sont données ici à titre indicatif. Les dimensions et valeurs sont susceptibles de modification sans préavis.

POMPES	**Pompes à entraînement magnétique centrifuges**	Projet :
		Poste :
	Courbes Série CN MAG-MV 3x2x8 **1750 tr/mn**	Cotation :

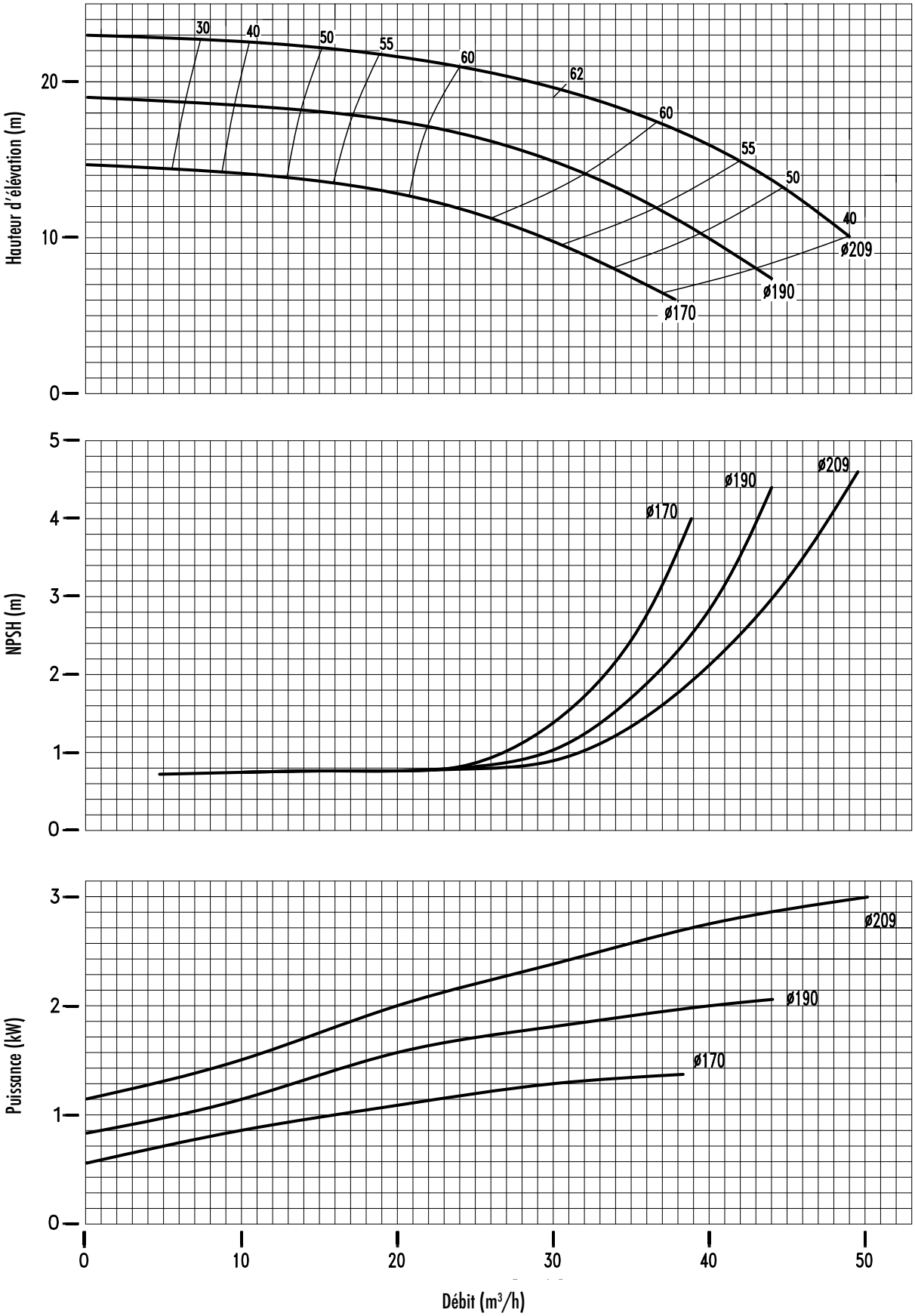

Pompes à entraînement magnétique centrifuges

Courbes Série CN MAG-MV 3x2x10
1750 tr/mn

Projet :

Poste :

Cotation :

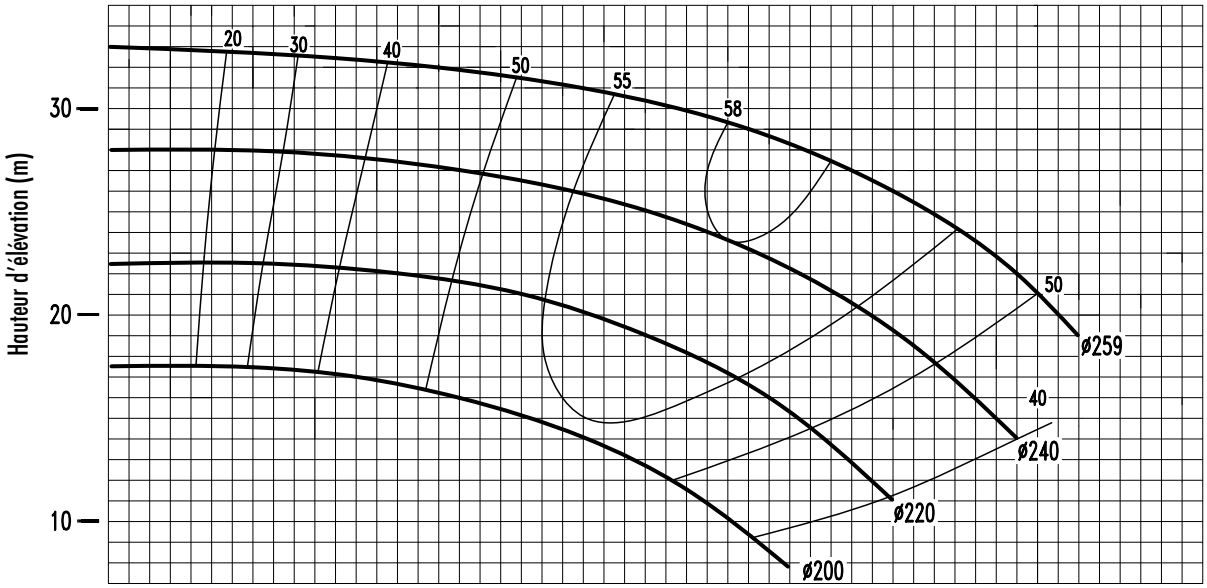

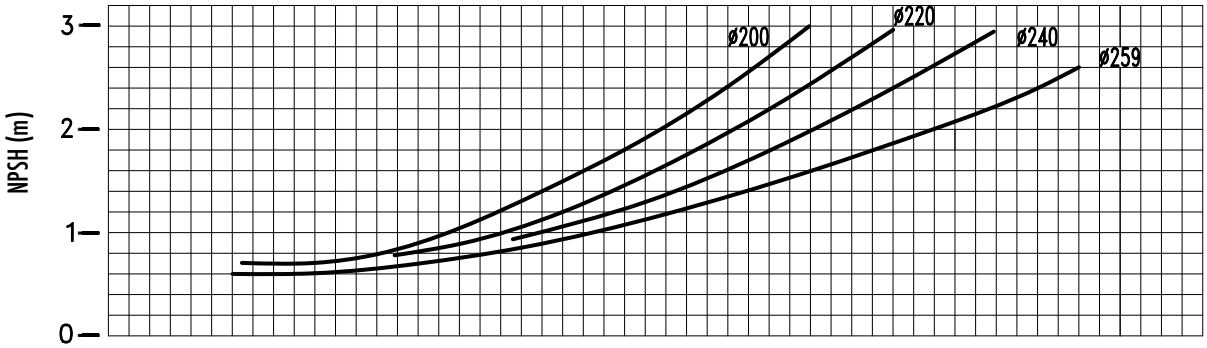

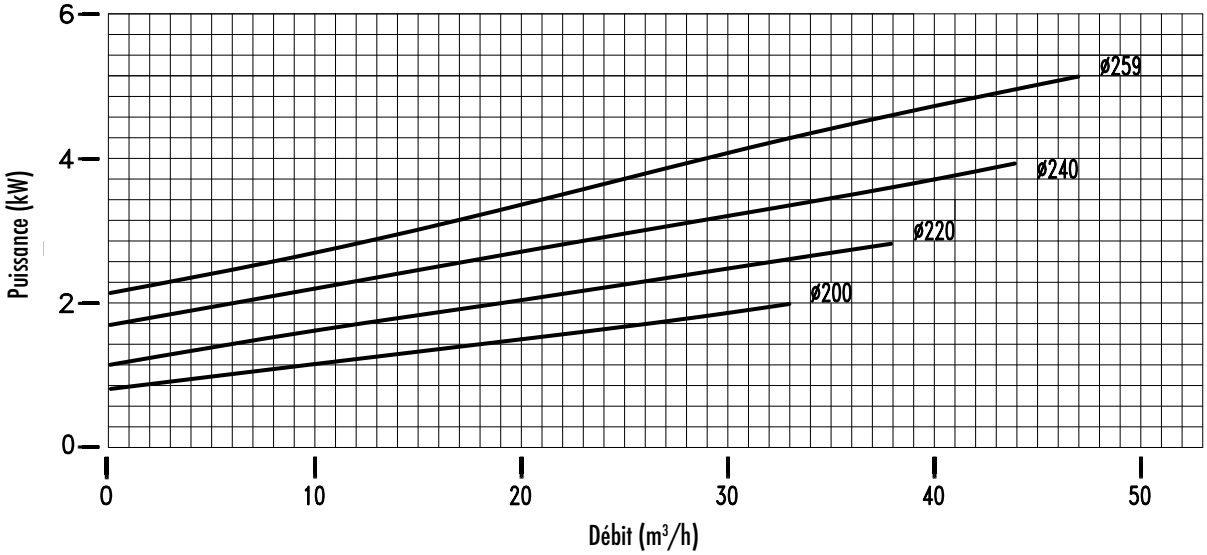

Pompes à entraînement magnétique centrifuges

Courbes Série CN MAG-MV 3x2x13
1750 tr/mn

Projet :

Poste :

Cotation :

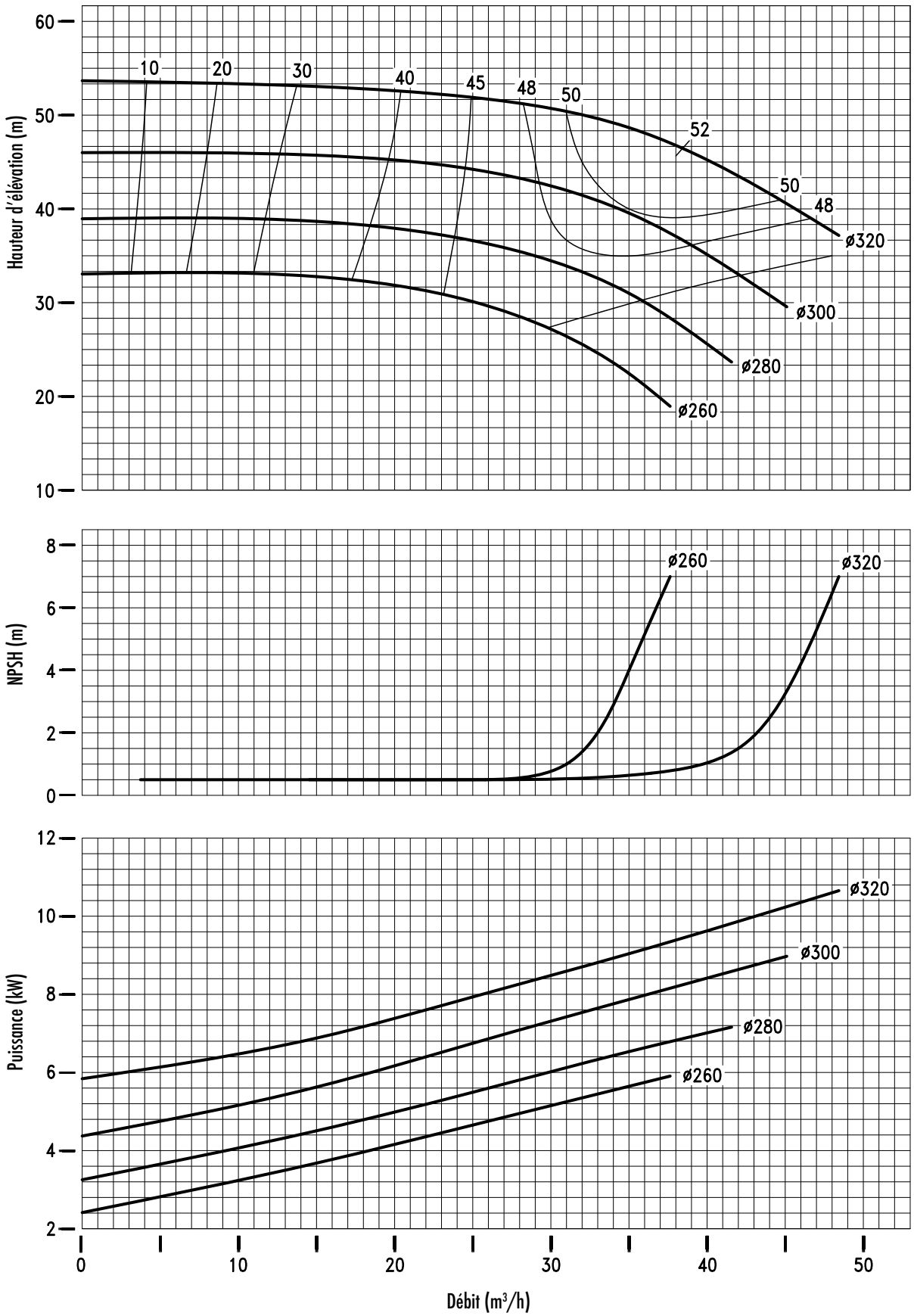

POMPES AB - 7 rue Marie Curie ZA Pariwest 78310 Maurepas - France
Tél.: 01 30 05 15 15 - Fax : 01 30 49 22 76 - E-mail : info@pompes-ab.com - Site : www.pompes-ab.com

Code document : 14653 - Rev. 0
Dernière mise à jour : 25.10.2017

Document non contractuel. Les informations sont données ici à titre indicatif. Les dimensions et valeurs sont susceptibles de modification sans préavis.

Pompes à entraînement magnétique centrifuges

Courbes Série CN MAG-MV 4x2x16
1750 tr/mn

Projet :

Poste :

Cotation :

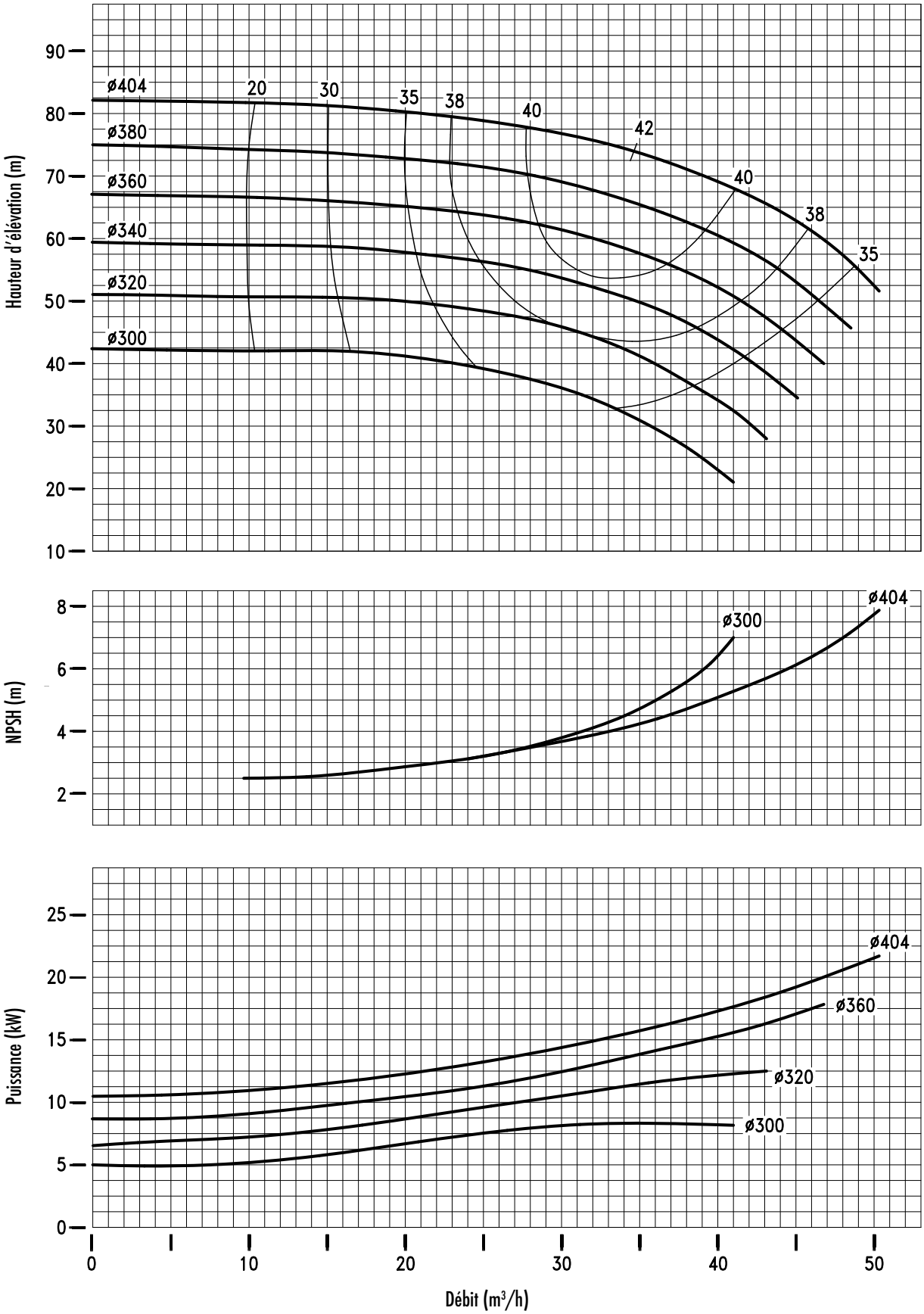

POMPES AB - 7 rue Marie Curie ZA Pariwest 78310 Maurepas - France
Tél.: 01 30 05 15 15 - Fax : 01 30 49 22 76 - E-mail : info@pompes-ab.com - Site : www.pompes-ab.com

Code document : 14654 - Rev. 0
Dernière mise à jour : 25.10.2017

Document non contractuel. Les informations sont données ici à titre indicatif. Les dimensions et valeurs sont susceptibles de modification sans préavis.

Pompes à entraînement magnétique centrifuges

Courbes Série CN MAG-MV 4x3x5
1750 tr/mn

Projet :

Poste :

Cotation :

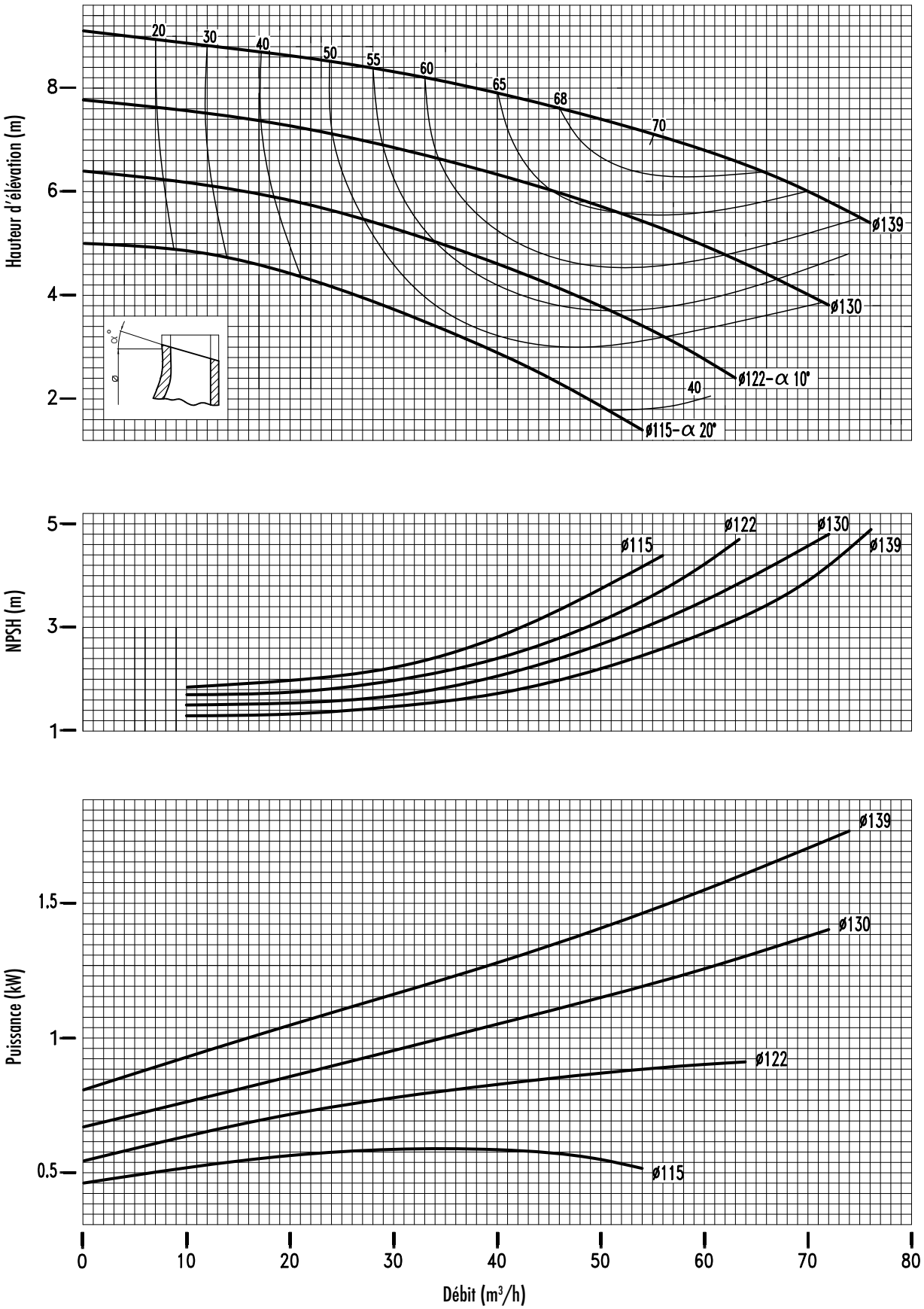

POMPES AB - 7 rue Marie Curie ZA Pariwest 78310 Maurepas - France
Tél.: 01 30 05 15 15 - Fax : 01 30 49 22 76 - E-mail : info@pompes-ab.com - Site : www.pompes-ab.com

Code document : 13443 - Rev. 0
Dernière mise à jour : 25.10.2017

Document non contractuel. Les informations sont données ici à titre indicatif. Les dimensions et valeurs sont susceptibles de modification sans préavis.

POMPES	**Pompes à entraînement magnétique centrifuges**	Projet :
		Poste :
	Courbes Série CN MAG-MV 4x3x6 **1750 tr/mn**	Cotation :

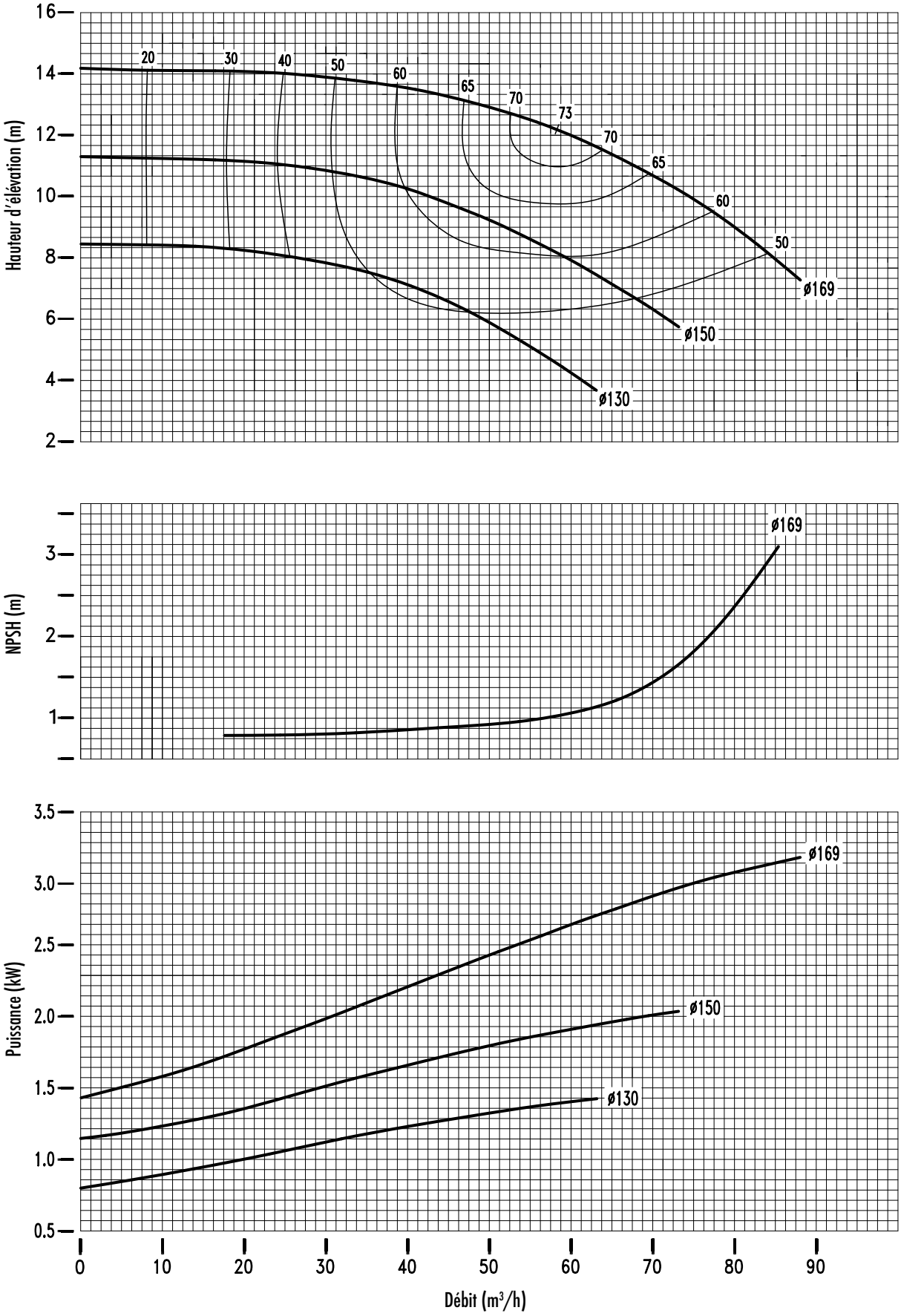

POMPES AB - 7 rue Marie Curie ZA Pariwest 78310 Maurepas - France
Tél.: 01 30 05 15 15 - Fax : 01 30 49 22 76 - E-mail : info@pompes-ab.com - Site : www.pompes-ab.com

Code document : 13449 - Rev. 1
Dernière mise à jour : 25.10.2017

Document non contractuel. Les informations sont données ici à titre indicatif. Les dimensions et valeurs sont susceptibles de modification sans préavis.

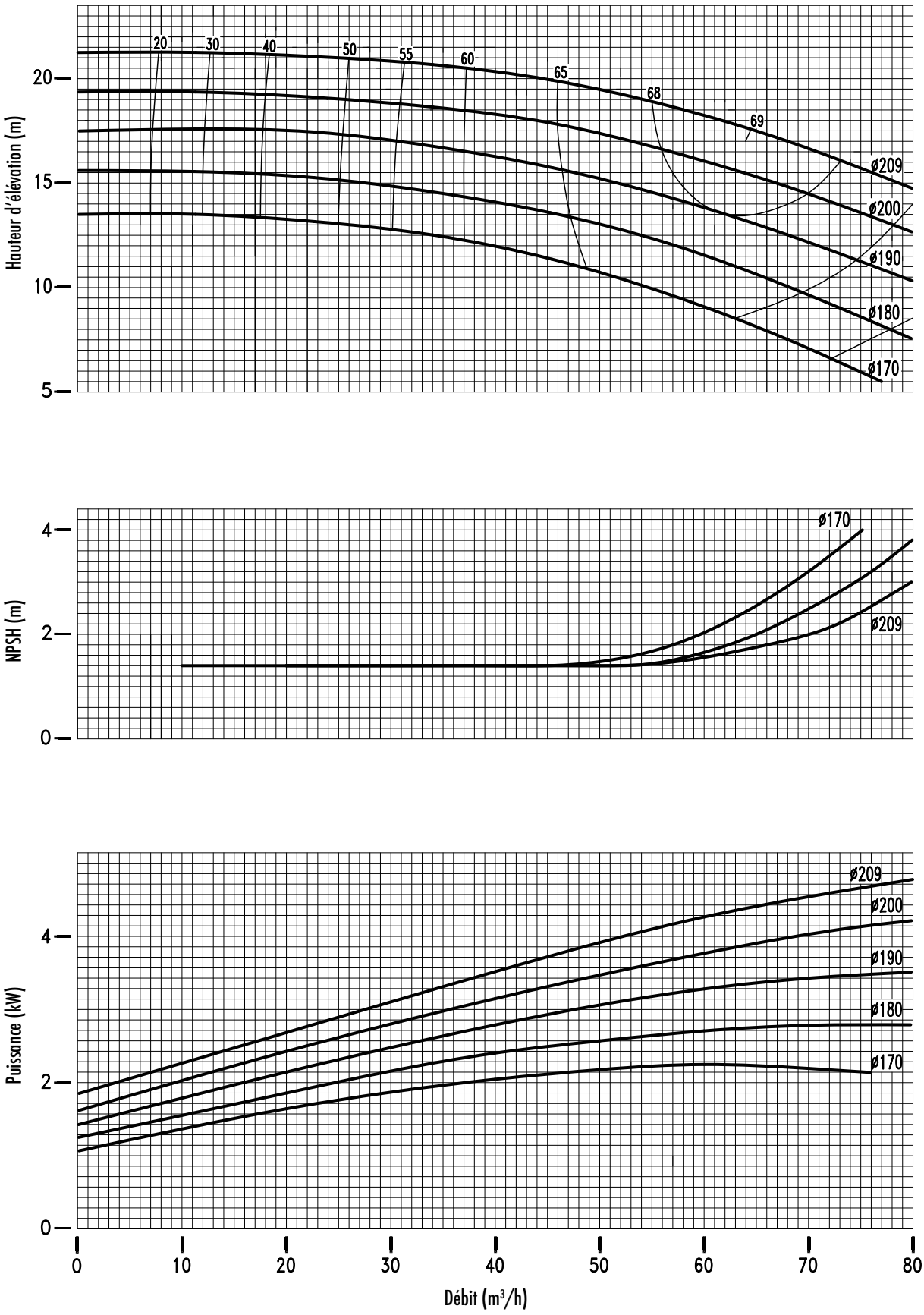

Document non contractuel. Les informations sont données ici à titre indicatif. Les dimensions et valeurs sont susceptibles de modification sans préavis.

Pompes à entraînement magnétique centrifuges

Courbes Série CN MAG-MV 4x3x10
1750 tr/mn

Projet :

Poste :

Cotation :

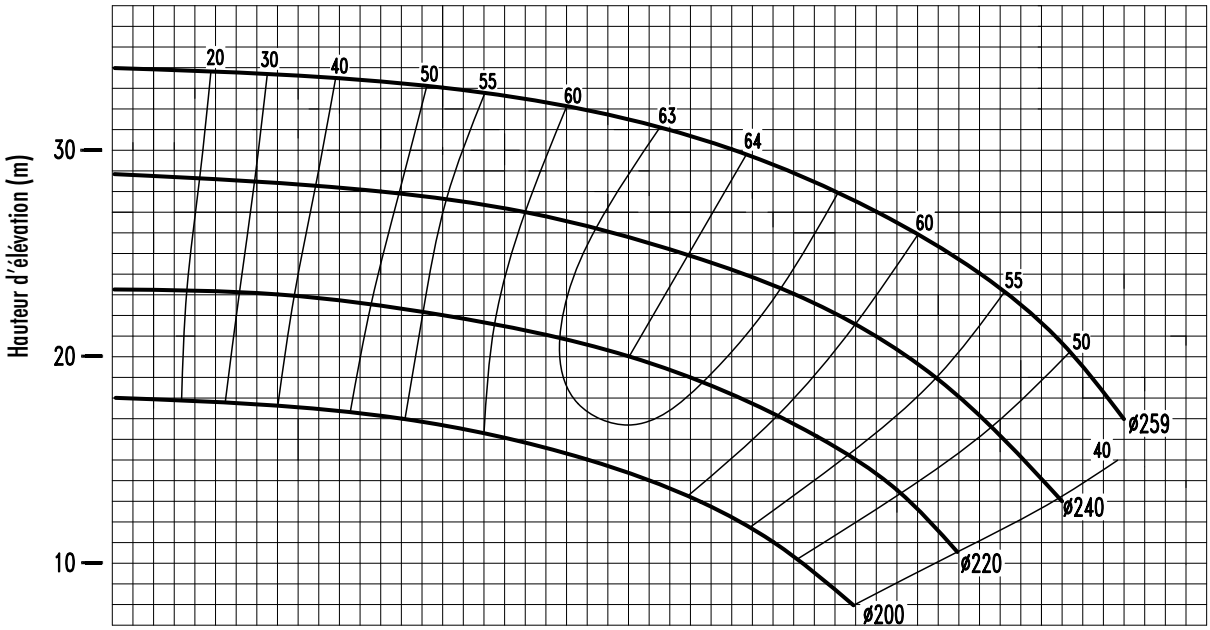

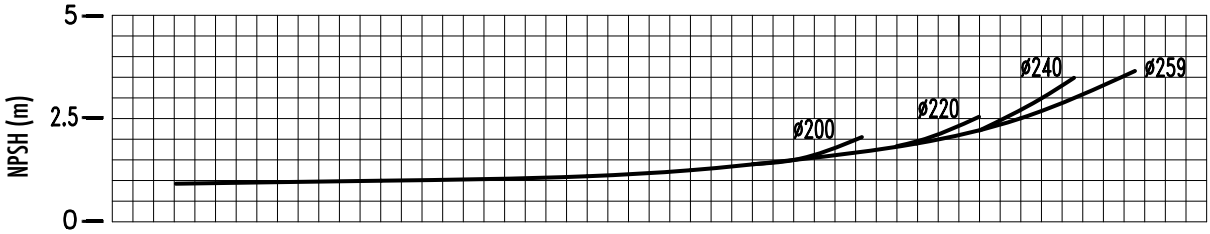

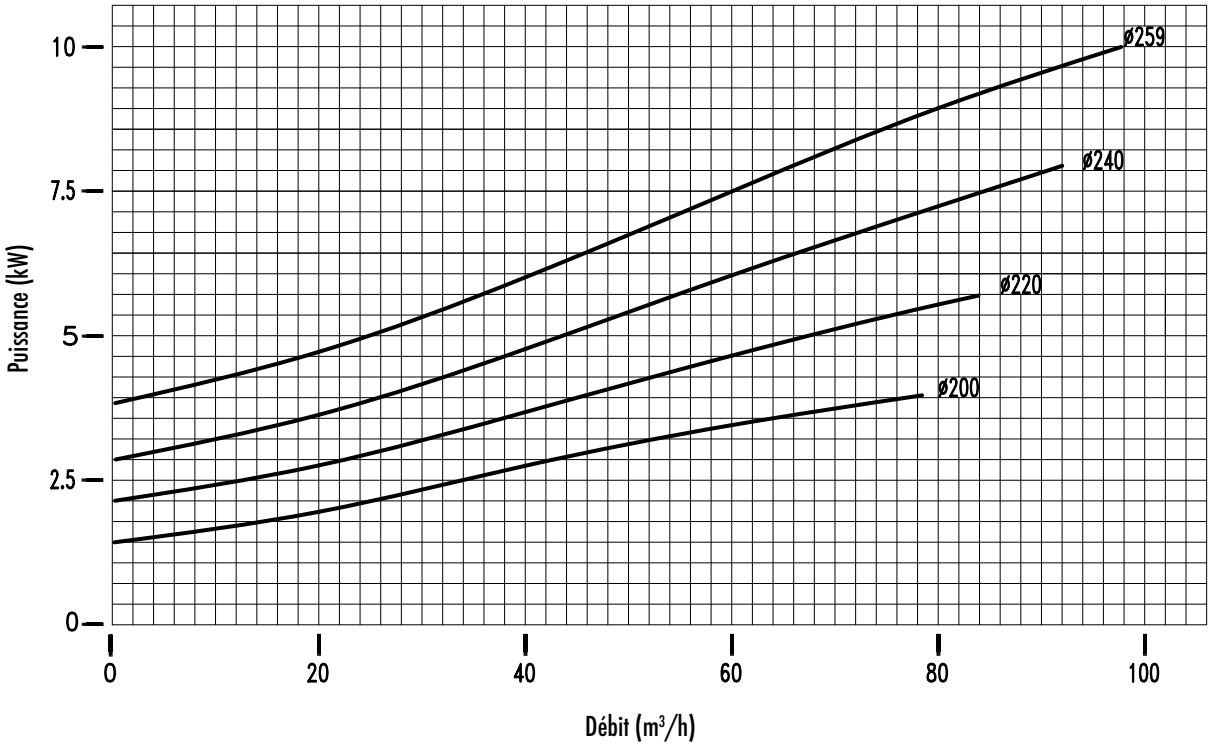

POMPES AB - 7 rue Marie Curie ZA Pariwest 78310 Maurepas - France
Tél.: 01 30 05 15 15 - Fax : 01 30 49 22 76 - E-mail : info@pompes-ab.com - Site : www.pompes-ab.com

Code document : 13451 - Rev. 0
Dernière mise à jour : 25.10.2017

Document non contractuel. Les informations sont données ici à titre indicatif. Les dimensions et valeurs sont susceptibles de modification sans préavis.

POMPES	**Pompes à entraînement magnétique centrifuges**	Projet :
		Poste :
	Courbes Série CN MAG-MV 4x3x13 **1750 tr/mn**	Cotation :

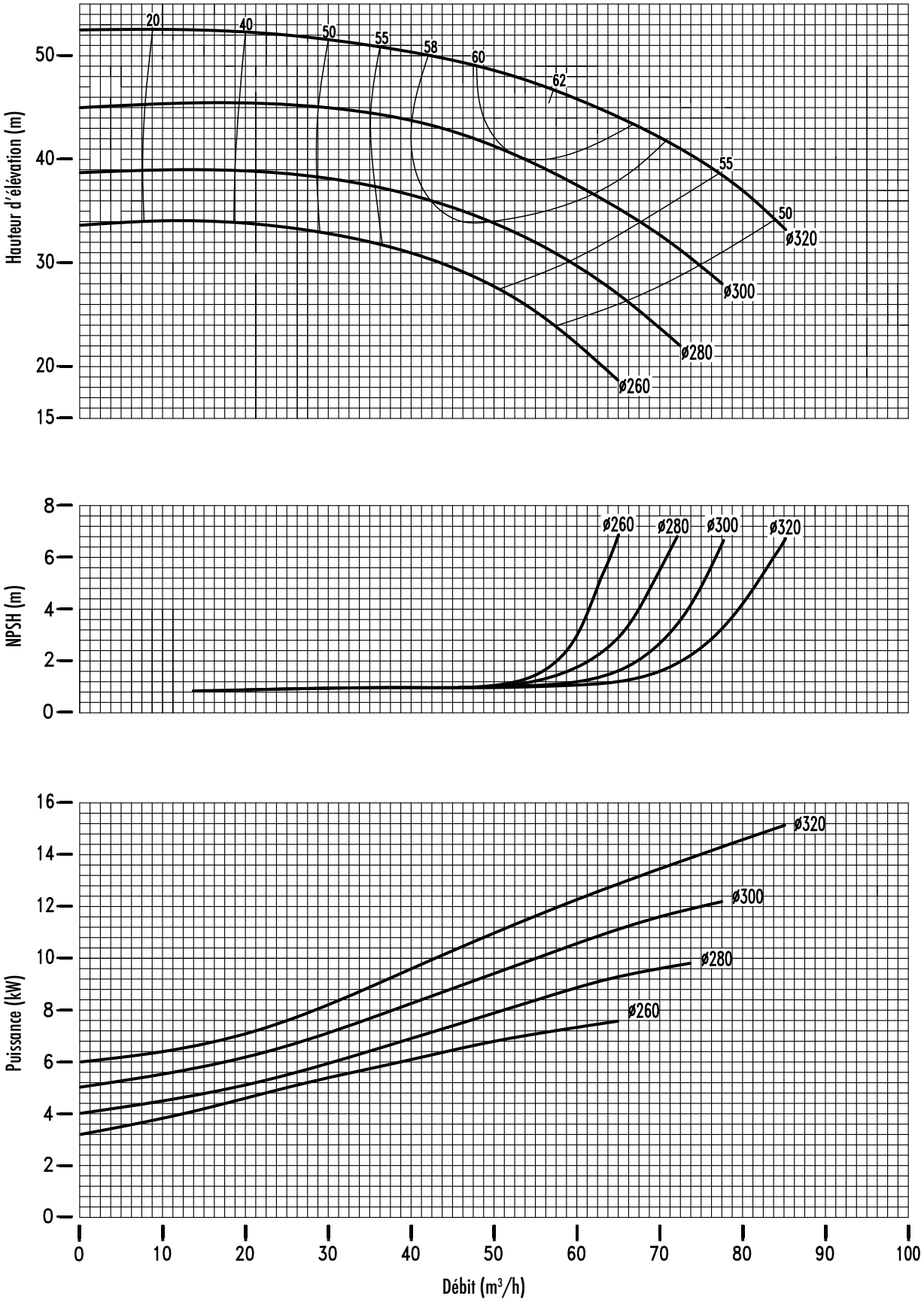

POMPES AB - 7 rue Marie Curie ZA Pariwest 78310 Maurepas - France
Tél.: 01 30 05 15 15 - Fax : 01 30 49 22 76 - E-mail : info@pompes-ab.com - Site : www.pompes-ab.com

Code document : 13456 - Rev. 0
Dernière mise à jour : 25.10.2017

Document non contractuel. Les informations sont données ici à titre indicatif. Les dimensions et valeurs sont susceptibles de modification sans préavis.

Pompes à entraînement magnétique centrifuges

Courbes Série CN MAG-MV 4x3x16
1750 tr/mn

Projet :

Poste :

Cotation :

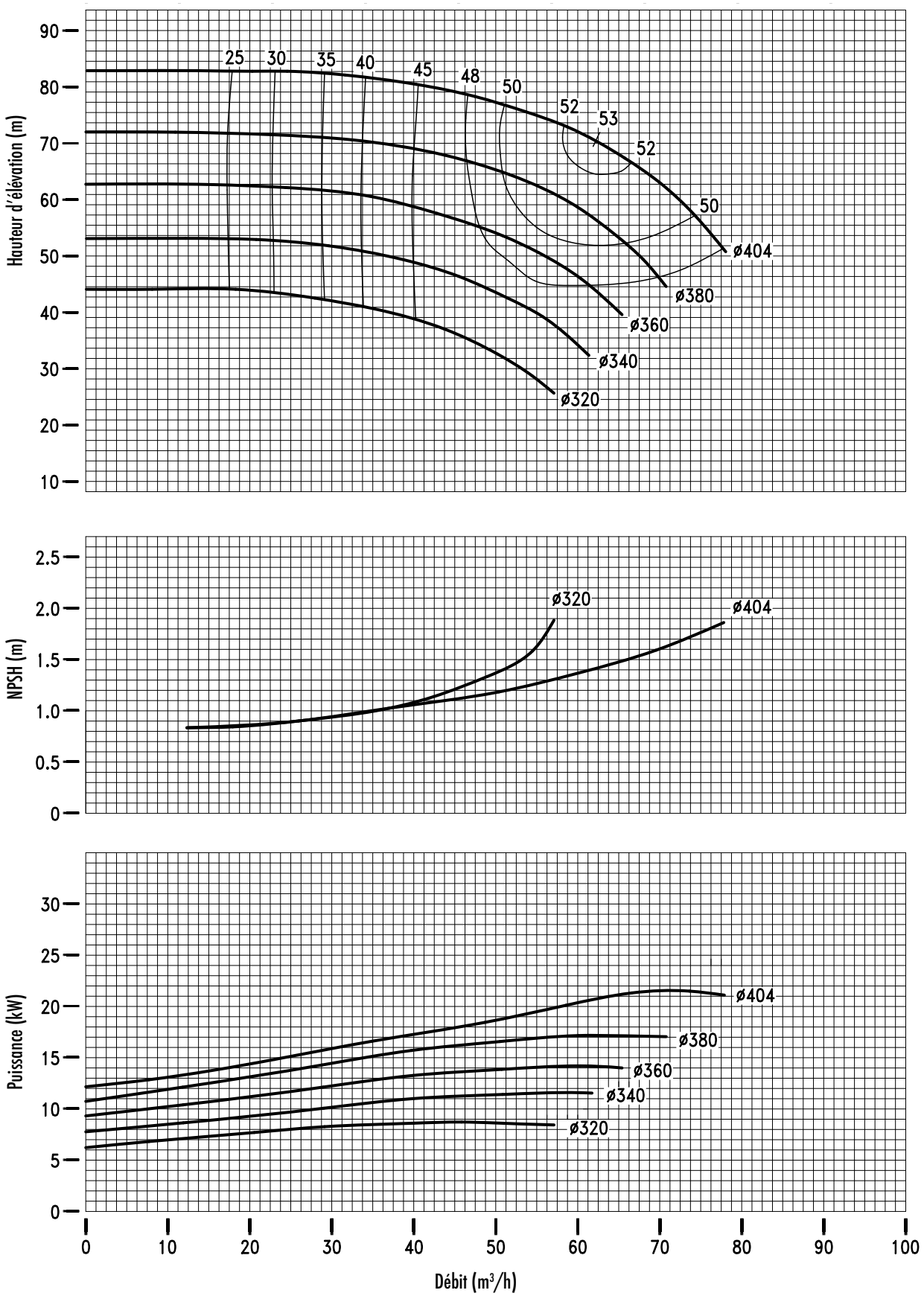

POMPES AB - 7 rue Marie Curie ZA Pariwest 78310 Maurepas - France
Tél.: 01 30 05 15 15 - Fax : 01 30 49 22 76 - E-mail : info@pompes-ab.com - Site : www.pompes-ab.com

Code document : 14655 - Rev. 0
Dernière mise à jour : 25.10.2017

Document non contractuel. Les informations sont données ici à titre indicatif. Les dimensions et valeurs sont susceptibles de modification sans préavis.

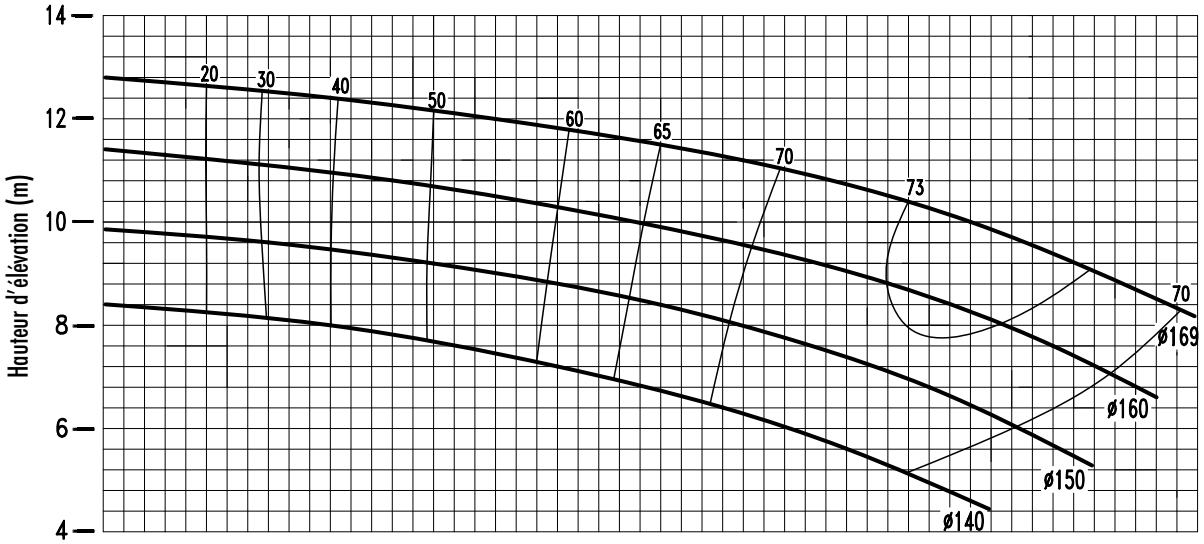

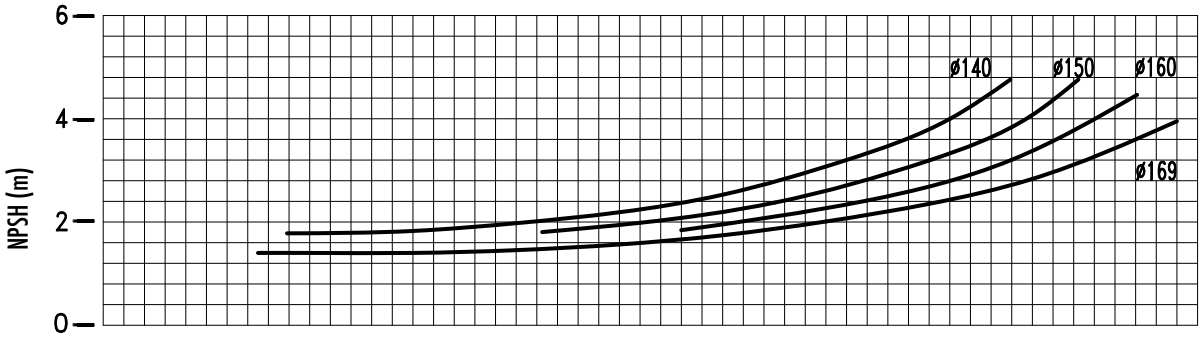

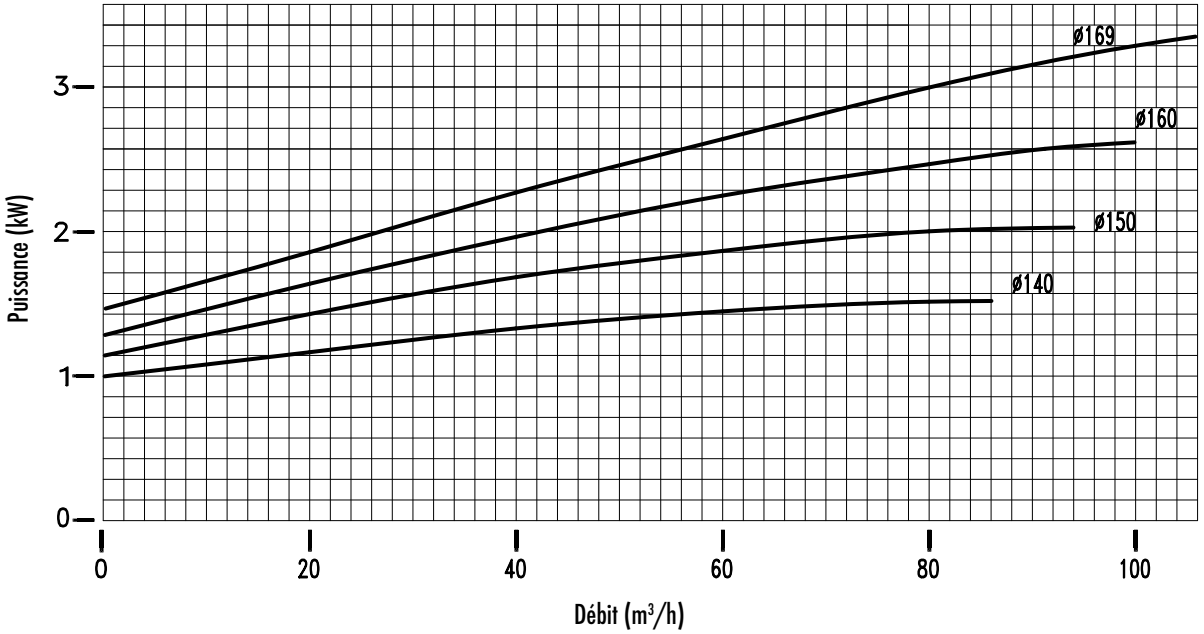

Document non contractuel. Les informations sont données ici à titre indicatif. Les dimensions et valeurs sont susceptibles de modification sans préavis.

POMPES	**Pompes à entraînement magnétique centrifuges**	Projet :
	Courbes Série CN MAG-MV 6x3x8 **1750 tr/mn**	Poste : Cotation :

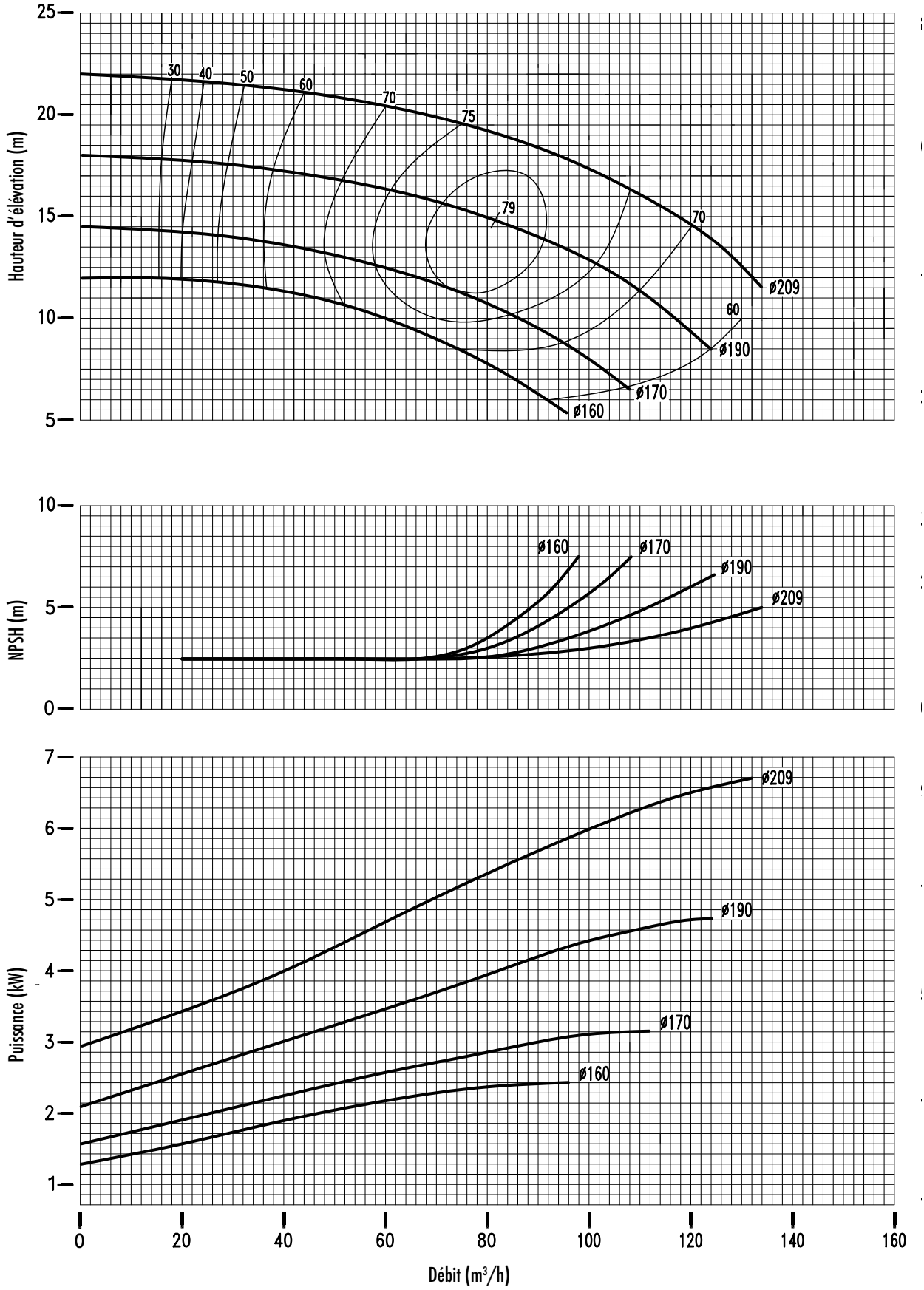

POMPES	**Pompes à entraînement magnétique centrifuges**	Projet :
	Courbes Série CN MAG-MV 6x3x10 **1750 tr/mn**	Poste : Cotation :

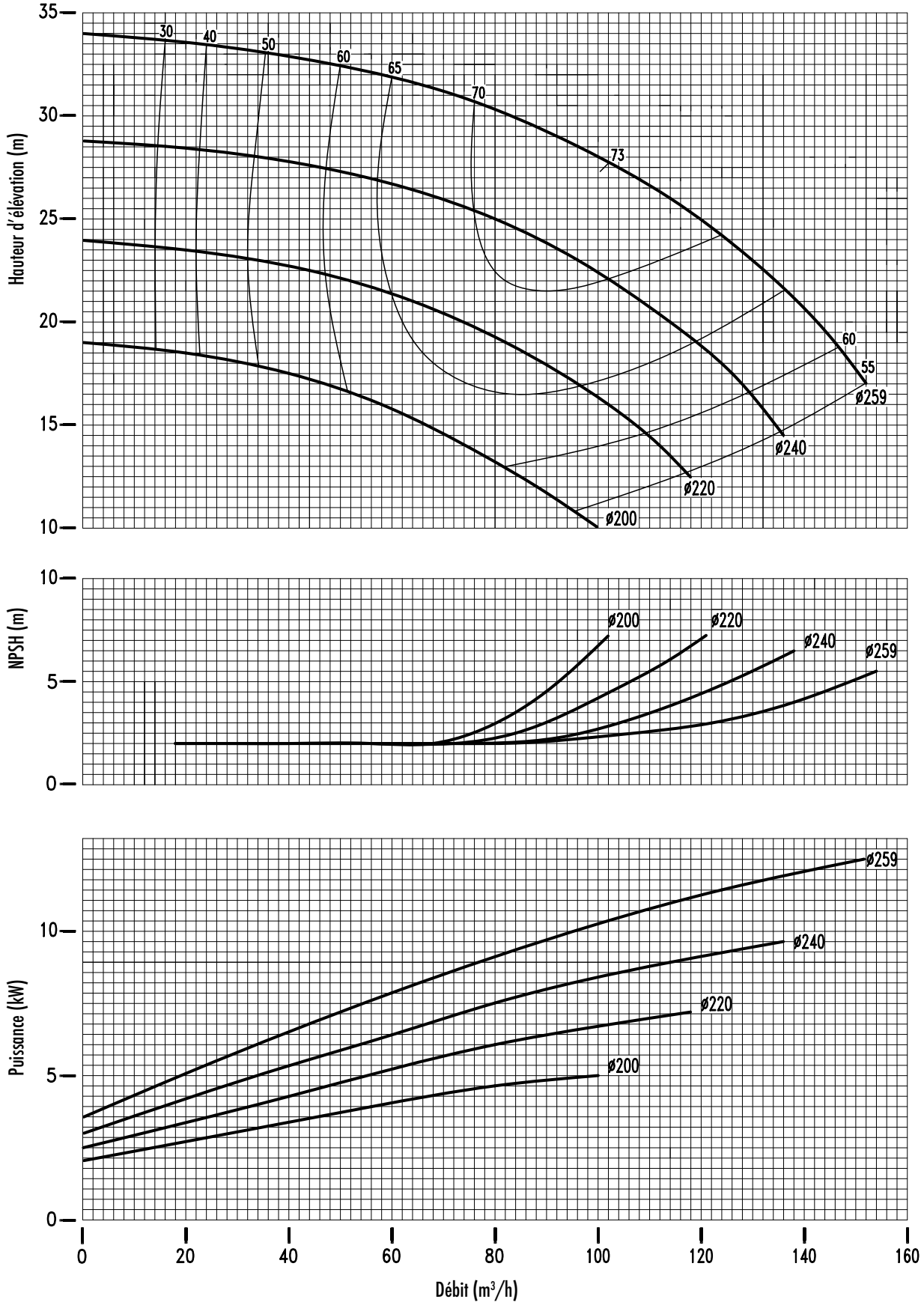

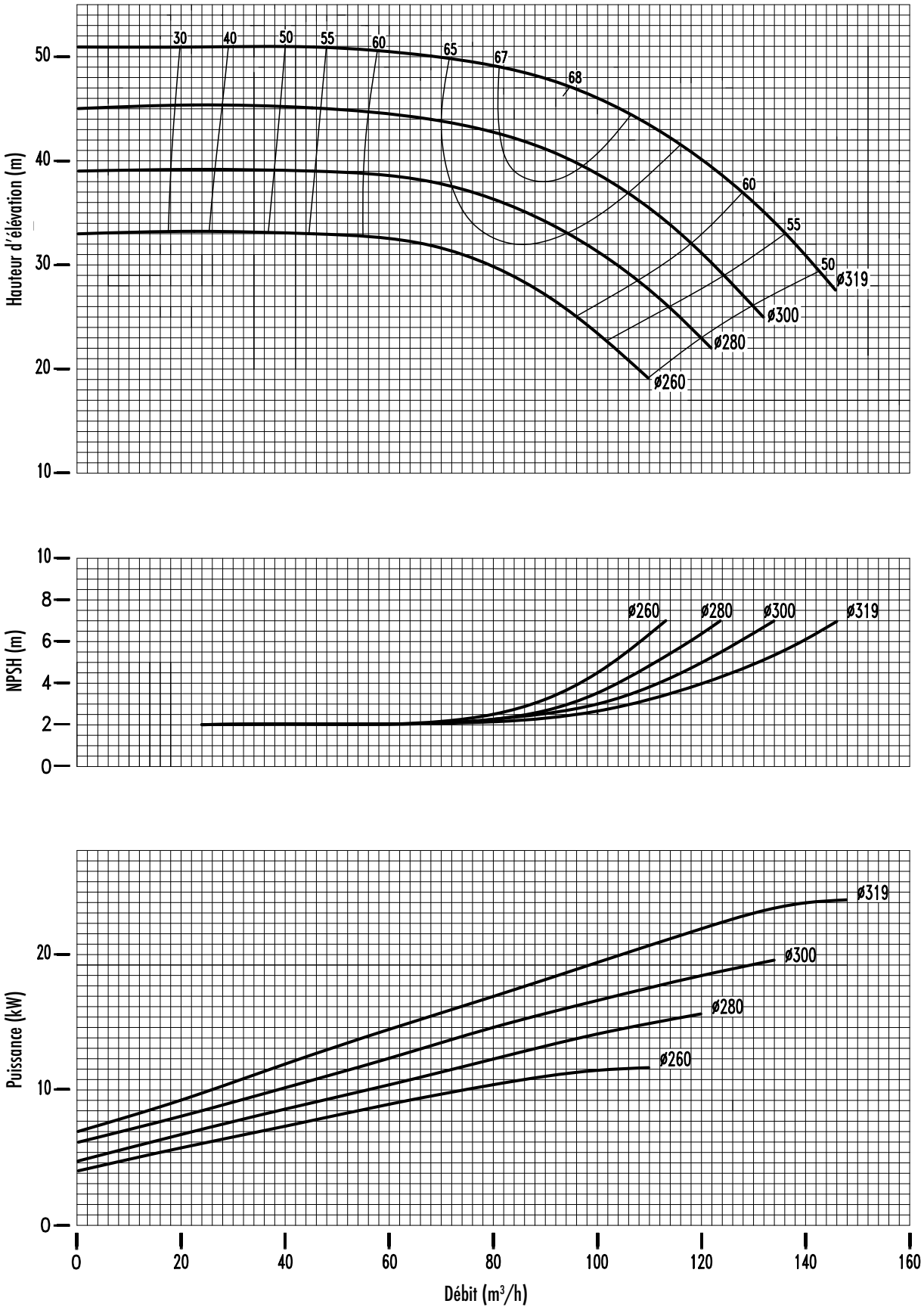

Document non contractuel. Les informations sont données ici à titre indicatif. Les dimensions et valeurs sont susceptibles de modification sans préavis.

Pompes à entraînement magnétique centrifuges

Courbes Série CN MAG-MV 6x3x16
1750 tr/mn

Projet :

Poste :

Cotation :

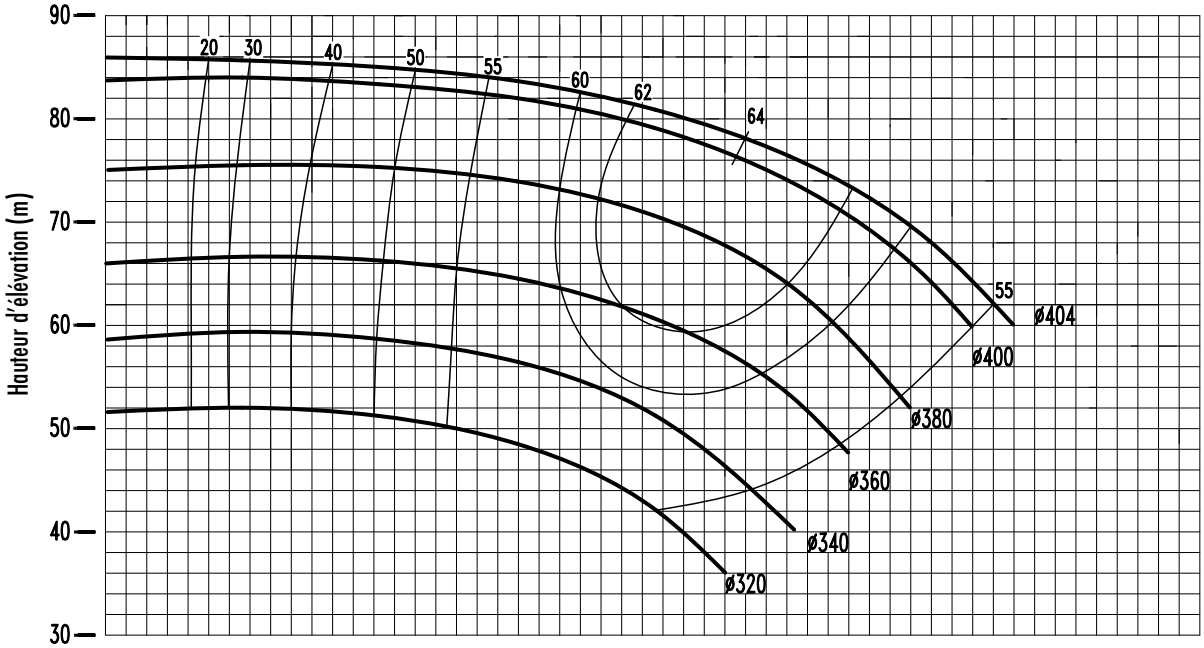

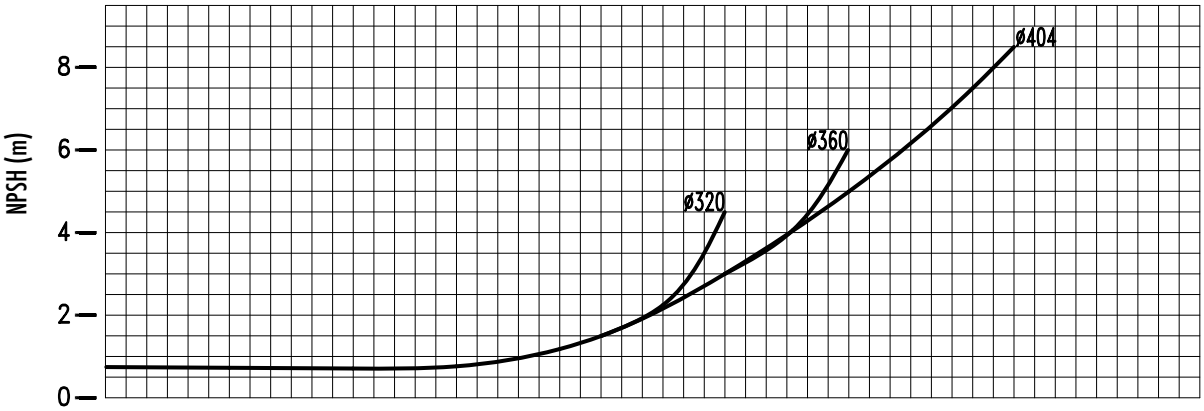

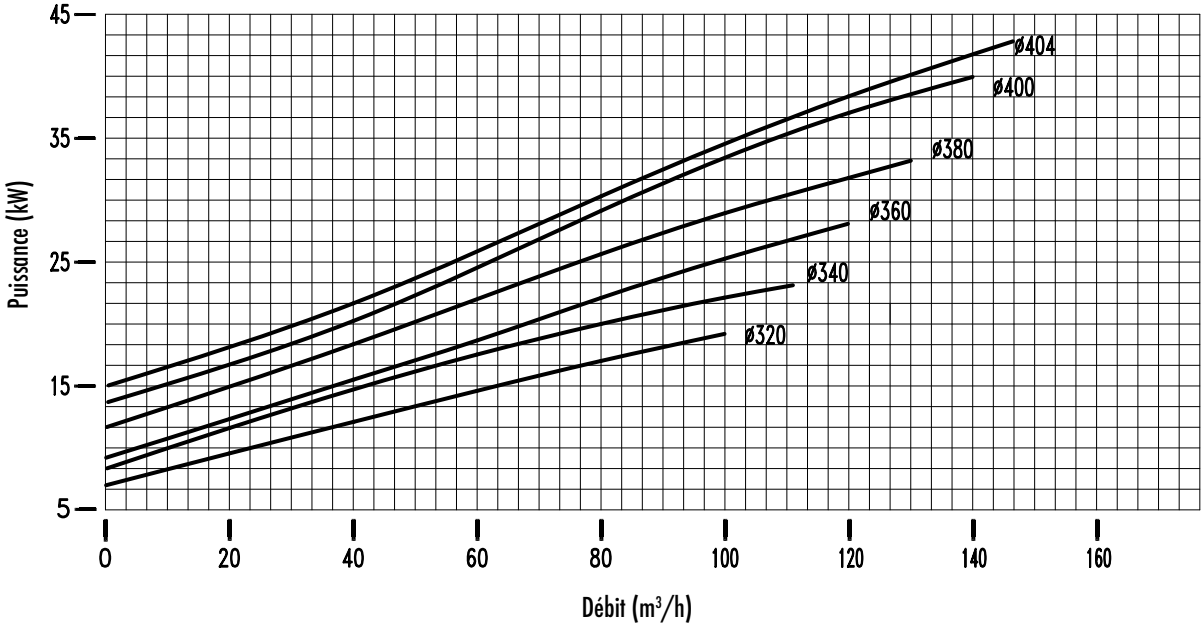

POMPES AB - 7 rue Marie Curie ZA Pariwest 78310 Maurepas - France
Tél.: 01 30 05 15 15 - Fax : 01 30 49 22 76 - E-mail : info@pompes-ab.com - Site : www.pompes-ab.com

Code document : 13458 - Rev. 0
Dernière mise à jour : 25.10.2017

Document non contractuel. Les informations sont données ici à titre indicatif. Les dimensions et valeurs sont susceptibles de modification sans préavis.

Pompes à entraînement magnétique centrifuges

Courbes Série CN MAG-MV 6x4x8
1750 tr/mn

Projet :

Poste :

Cotation :

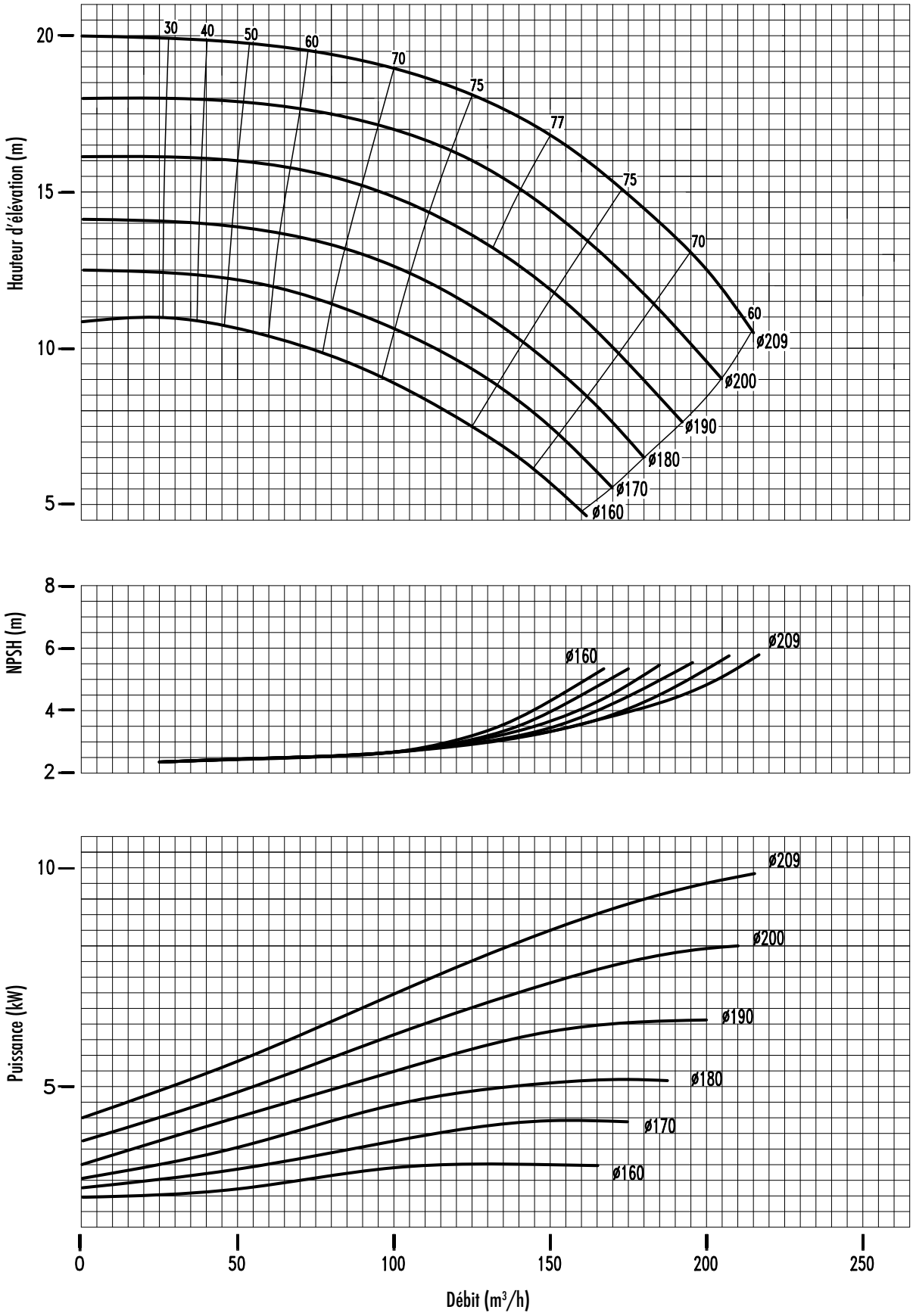

POMPES AB - 7 rue Marie Curie ZA Pariwest 78310 Maurepas - France
Tél.: 01 30 05 15 15 - Fax : 01 30 49 22 76 - E-mail : info@pompes-ab.com - Site : www.pompes-ab.com

Code document : 13455 - Rev. 0
Dernière mise à jour : 25.10.2017

Document non contractuel. Les informations sont données ici à titre indicatif. Les dimensions et valeurs sont susceptibles de modification sans préavis.

Pompes à entraînement magnétique centrifuges

Courbes Série CN MAG-MV 6x4x10
1750 tr/mn

Projet :

Poste :

Cotation :

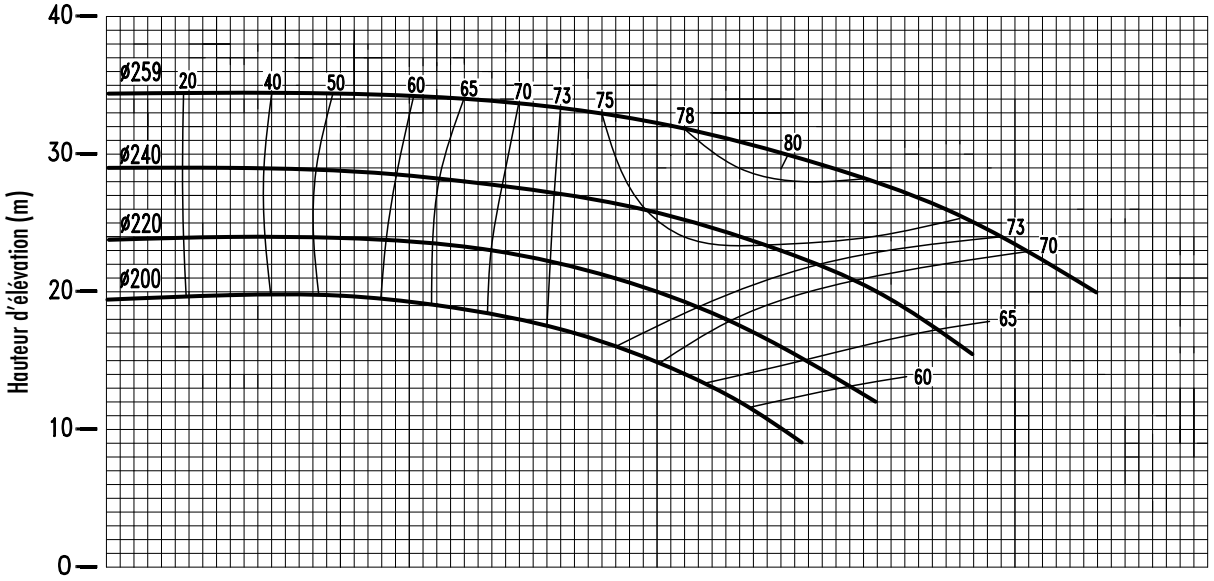

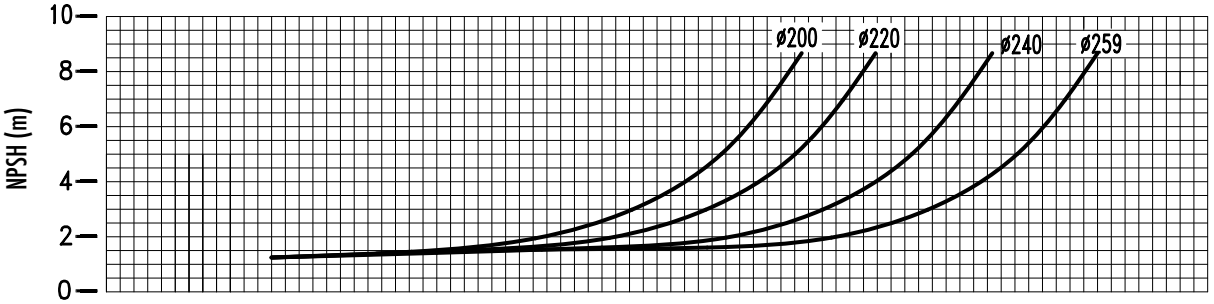

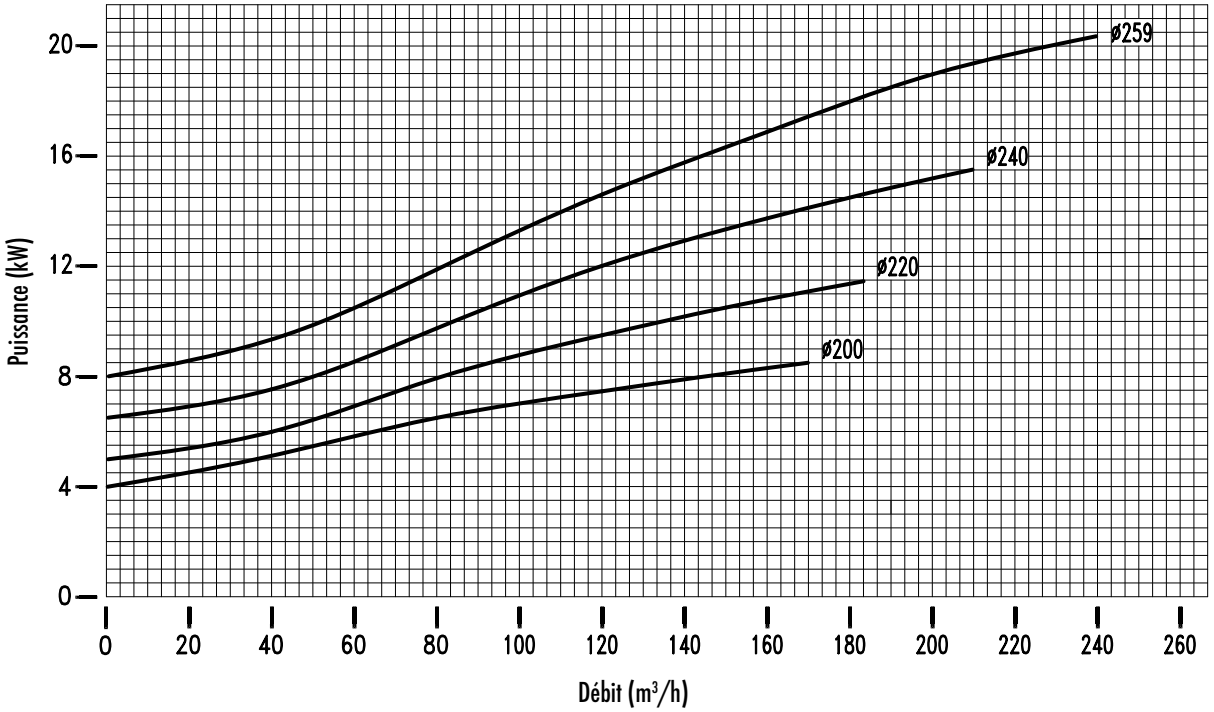

POMPES AB - 7 rue Marie Curie ZA Pariwest 78310 Maurepas - France
Tél.: 01 30 05 15 15 - Fax : 01 30 49 22 76 - E-mail : info@pompes-ab.com - Site : www.pompes-ab.com

Code document : 13459 - Rev. 0
Dernière mise à jour : 25.10.2017

Document non contractuel. Les informations sont données ici à titre indicatif. Les dimensions et valeurs sont susceptibles de modification sans préavis.

Pompes à entraînement magnétique centrifuges

Courbes Série CN MAG-MV 6x4x13
1750 tr/mn

Projet :

Poste :

Cotation :

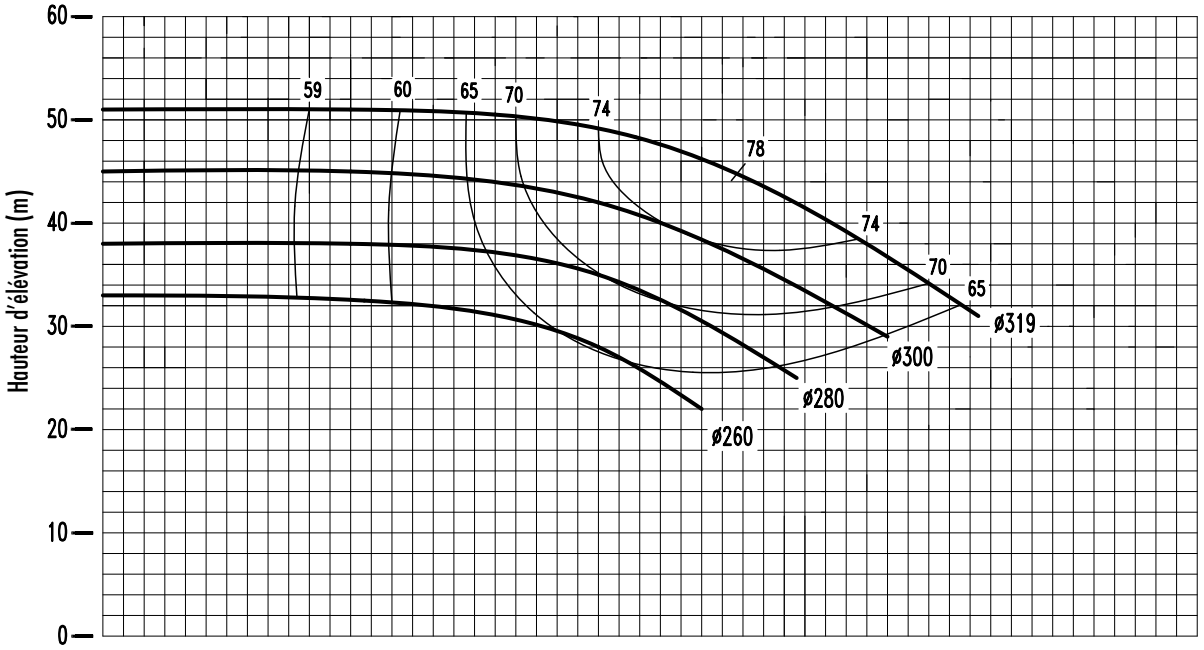

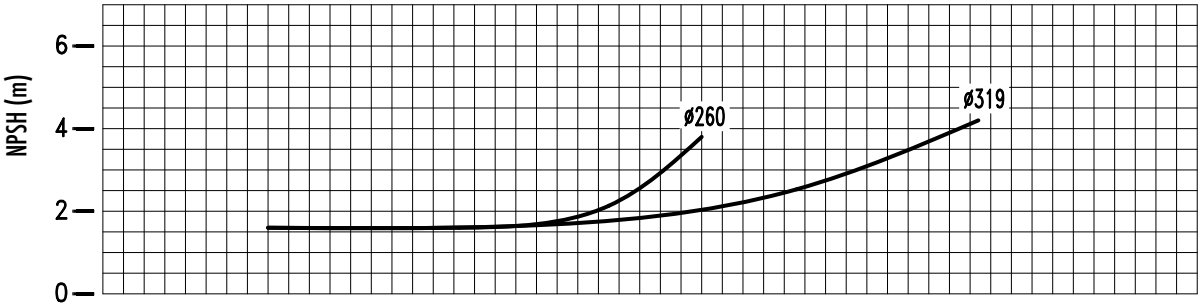

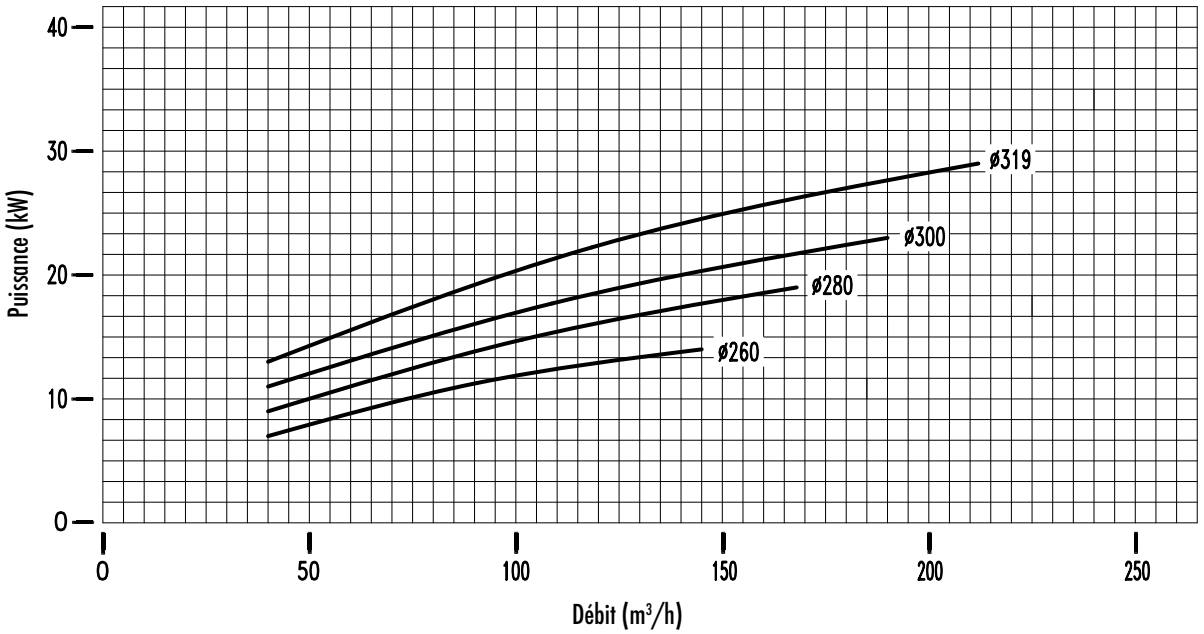

POMPES AB - 7 rue Marie Curie ZA Pariwest 78310 Maurepas - France
Tél.: 01 30 05 15 15 - Fax : 01 30 49 22 76 - E-mail : info@pompes-ab.com - Site : www.pompes-ab.com

Code document : 13460 - Rev. 0
Dernière mise à jour : 25.10.2017

Document non contractuel. Les informations sont données ici à titre indicatif. Les dimensions et valeurs sont susceptibles de modification sans préavis.

Pompes à entraînement magnétique centrifuges

Courbes Série CN MAG-MV 6x4x16
1750 tr/mn

Projet :

Poste :

Cotation :

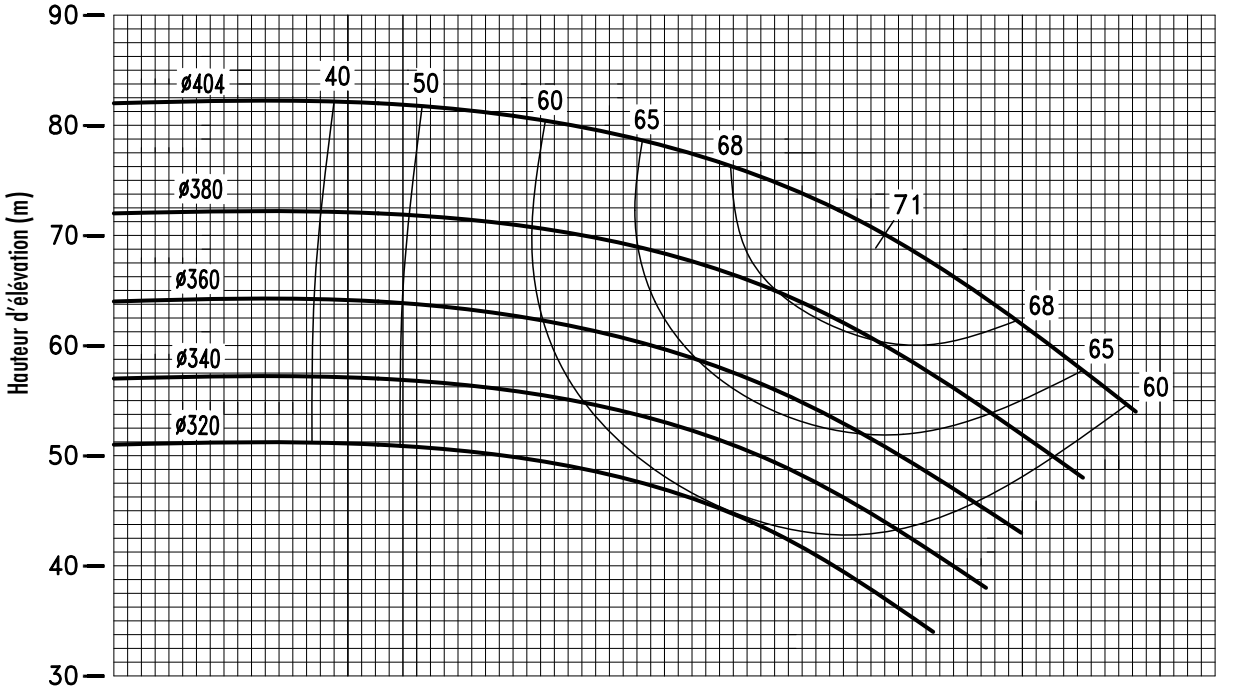

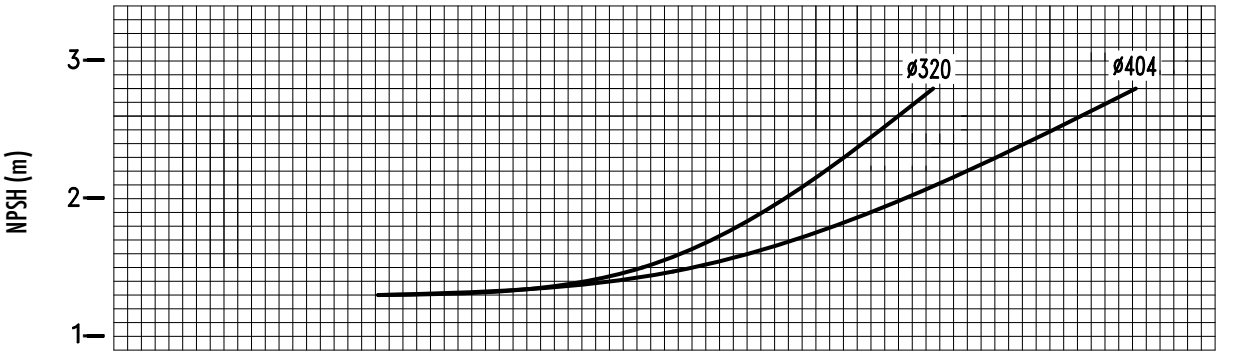

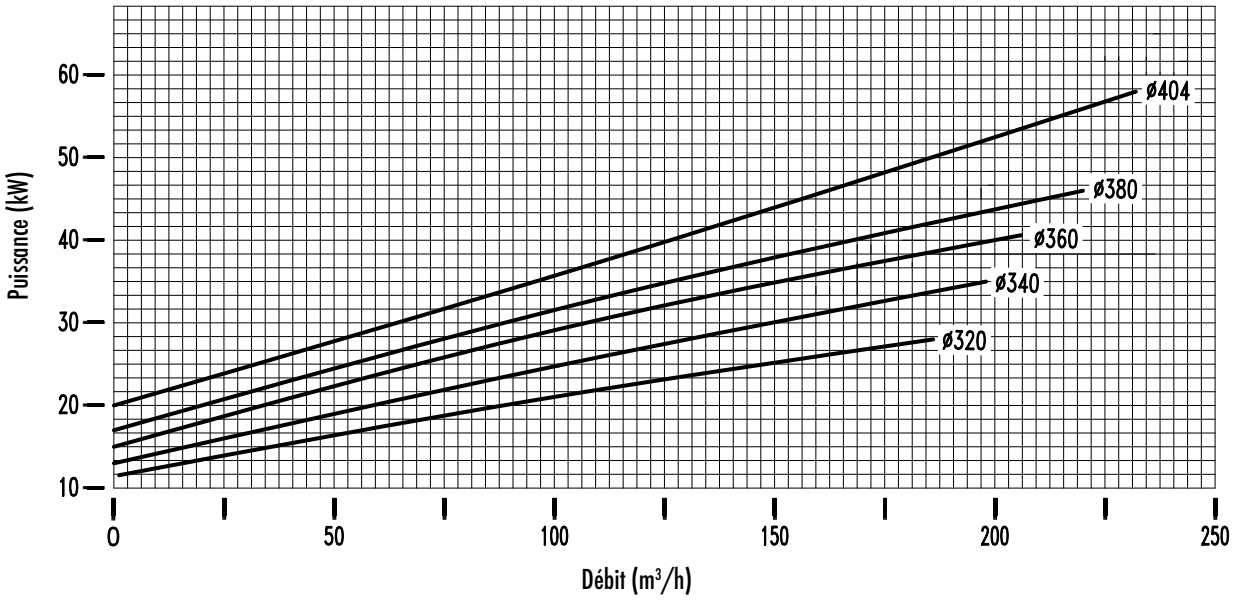

POMPES AB - 7 rue Marie Curie ZA Pariwest 78310 Maurepas - France
Tél.: 01 30 05 15 15 - Fax : 01 30 49 22 76 - E-mail : info@pompes-ab.com - Site : www.pompes-ab.com

Code document : 13461 - Rev. 0
Dernière mise à jour : 25.10.2017

Document non contractuel. Les informations sont données ici à titre indicatif. Les dimensions et valeurs sont susceptibles de modification sans préavis.

Pompes à entraînement magnétique centrifuges

Courbes Série CN MAG-MV 8x6x10A
1750 tr/mn

Projet :

Poste :

Cotation :

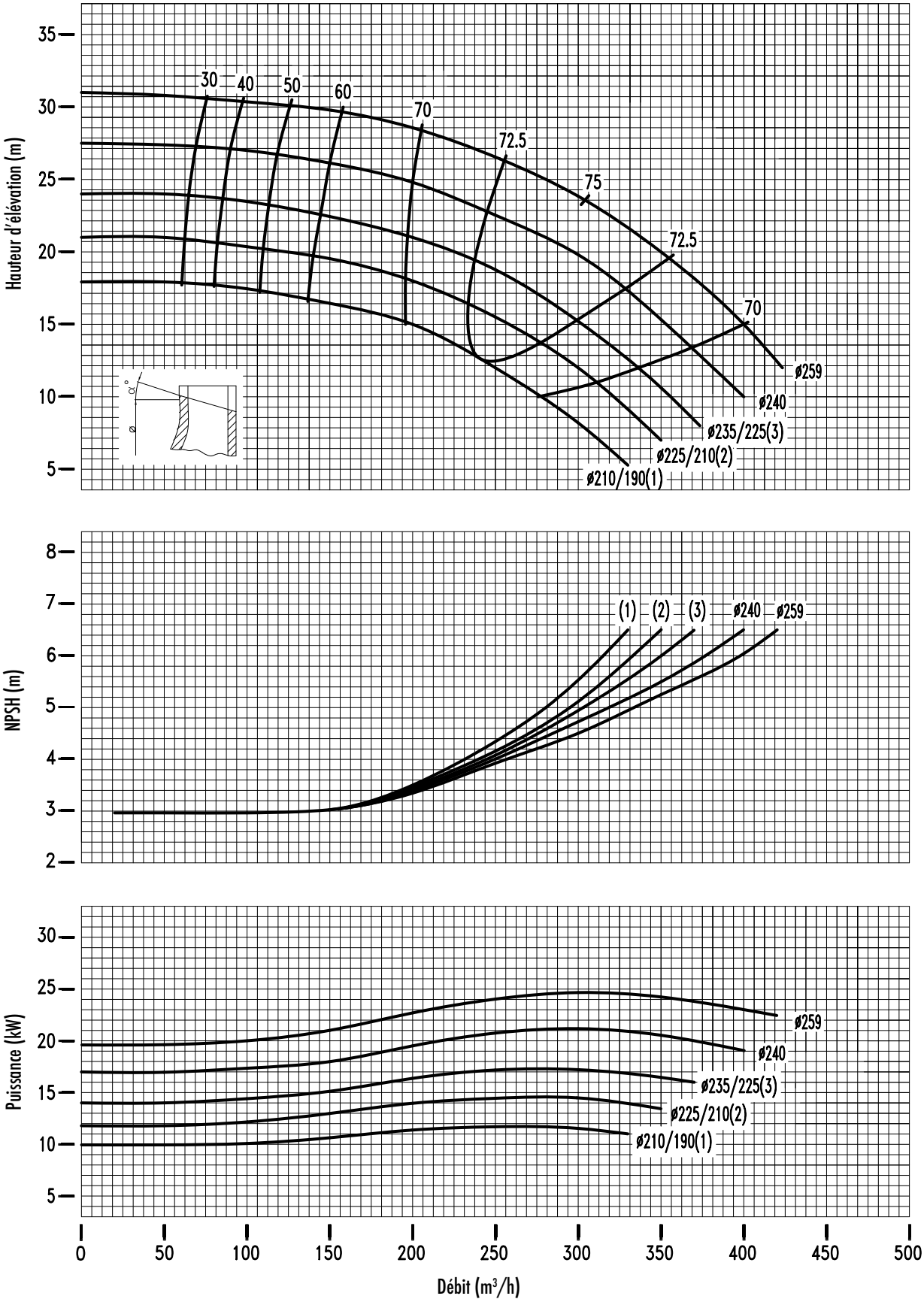

POMPES AB - 7 rue Marie Curie ZA Pariwest 78310 Maurepas - France
Tél.: 01 30 05 15 15 - Fax : 01 30 49 22 76 - E-mail : info@pompes-ab.com - Site : www.pompes-ab.com

Code document : 13462 - Rev. 1
Dernière mise à jour : 25.10.2017

Document non contractuel. Les informations sont données ici à titre indicatif. Les dimensions et valeurs sont susceptibles de modification sans préavis.

Pompes à entraînement magnétique centrifuges

Courbes Série CN MAG-MV 8x6x13A
1750 tr/mn

Projet :

Poste :

Cotation :

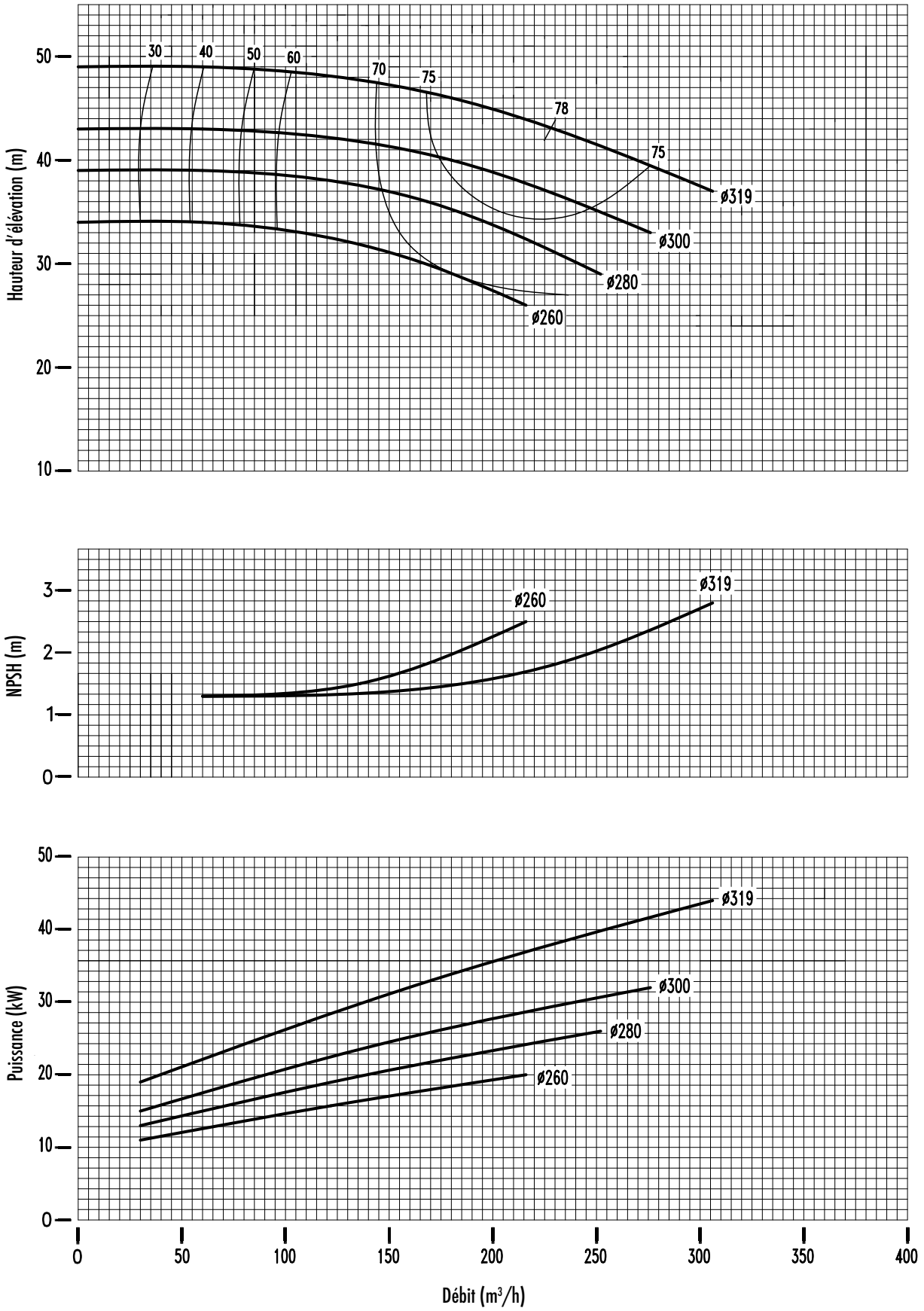

POMPES AB - 7 rue Marie Curie ZA Pariwest 78310 Maurepas - France
Tél.: 01 30 05 15 15 - Fax : 01 30 49 22 76 - E-mail : info@pompes-ab.com - Site : www.pompes-ab.com

Code document : 13463 - Rev. 1
Dernière mise à jour : 25.10.2017

Document non contractuel. Les informations sont données ici à titre indicatif. Les dimensions et valeurs sont susceptibles de modification sans préavis.

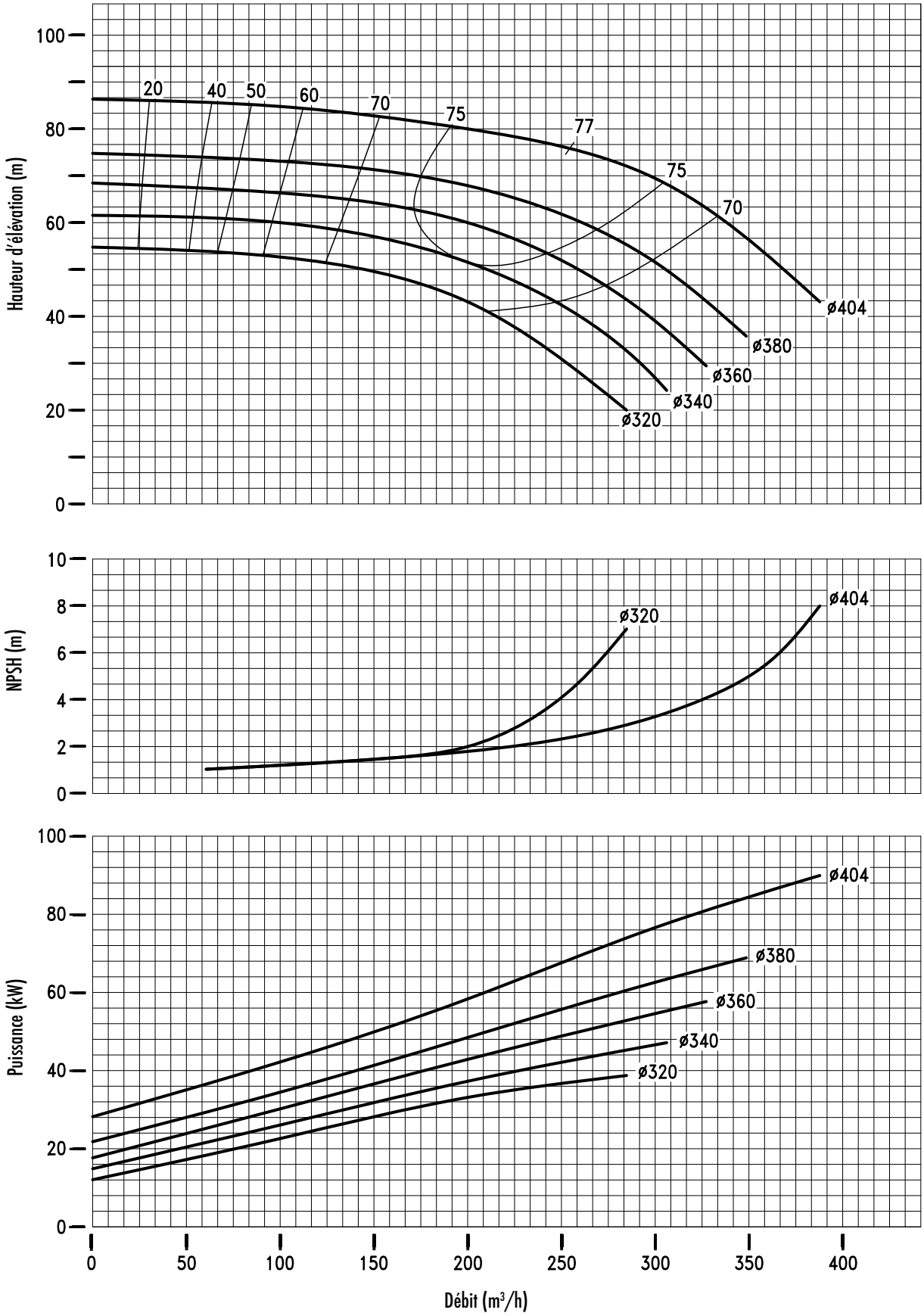

Document non contractuel. Les informations sont données ici à titre indicatif. Les dimensions et valeurs sont susceptibles de modification sans préavis.

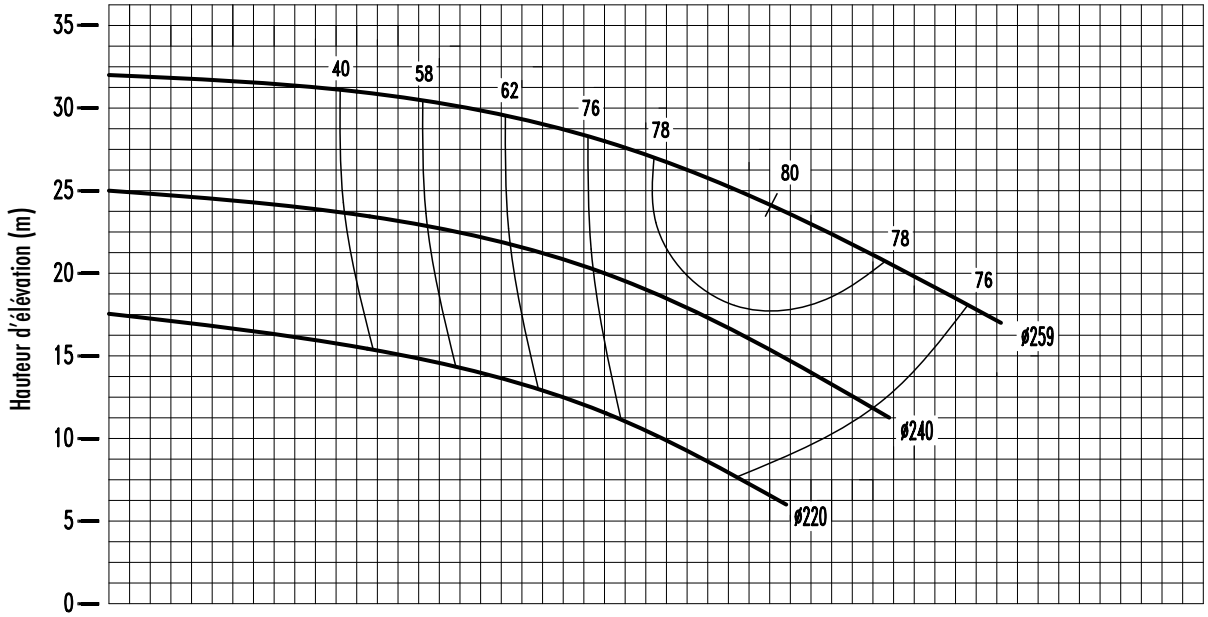

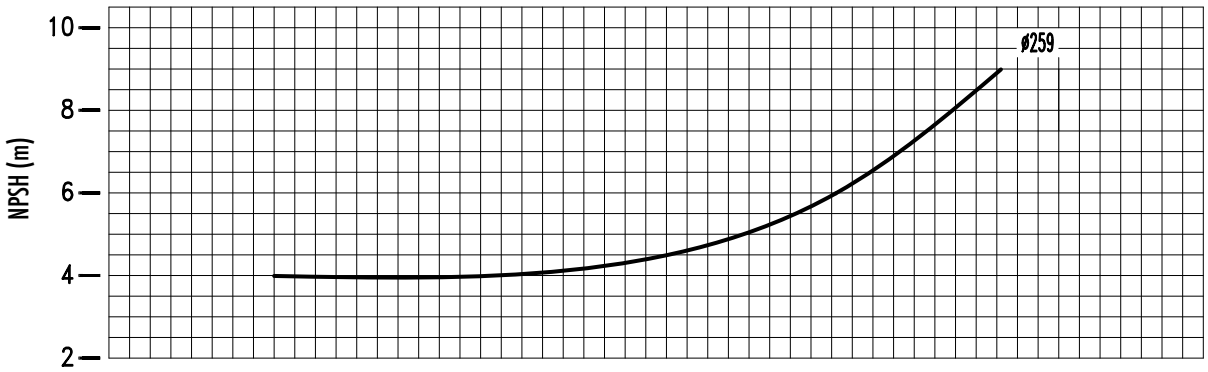

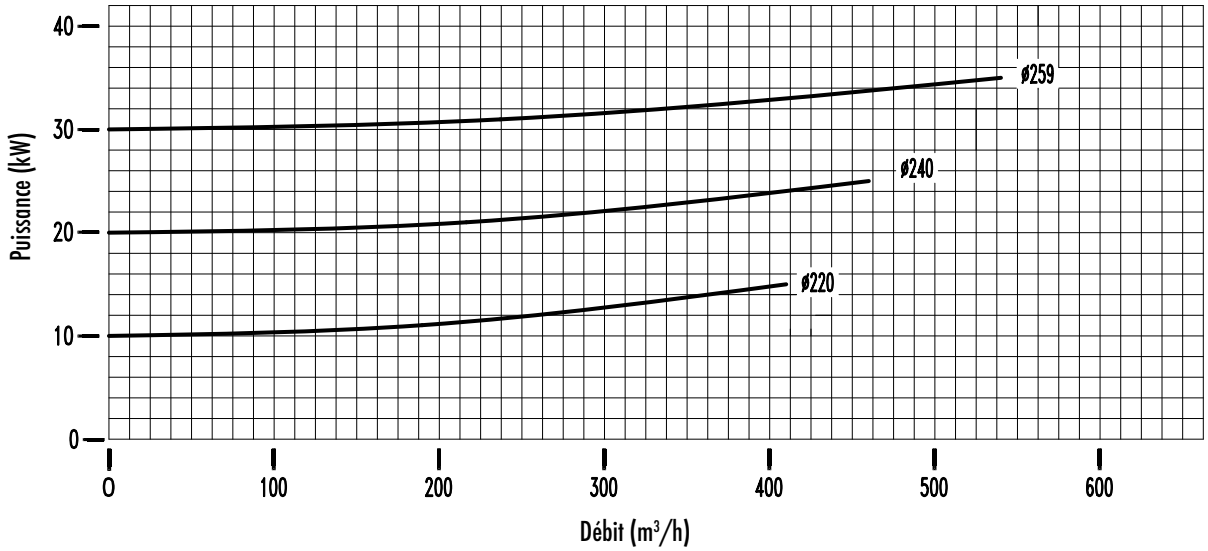

Document non contractuel. Les informations sont données ici à titre indicatif. Les dimensions et valeurs sont susceptibles de modification sans préavis.

Pompes à entraînement magnétique centrifuges

Courbes Série CN MAG-MV 8x6x13B
1750 tr/mn

Projet :

Poste :

Cotation :

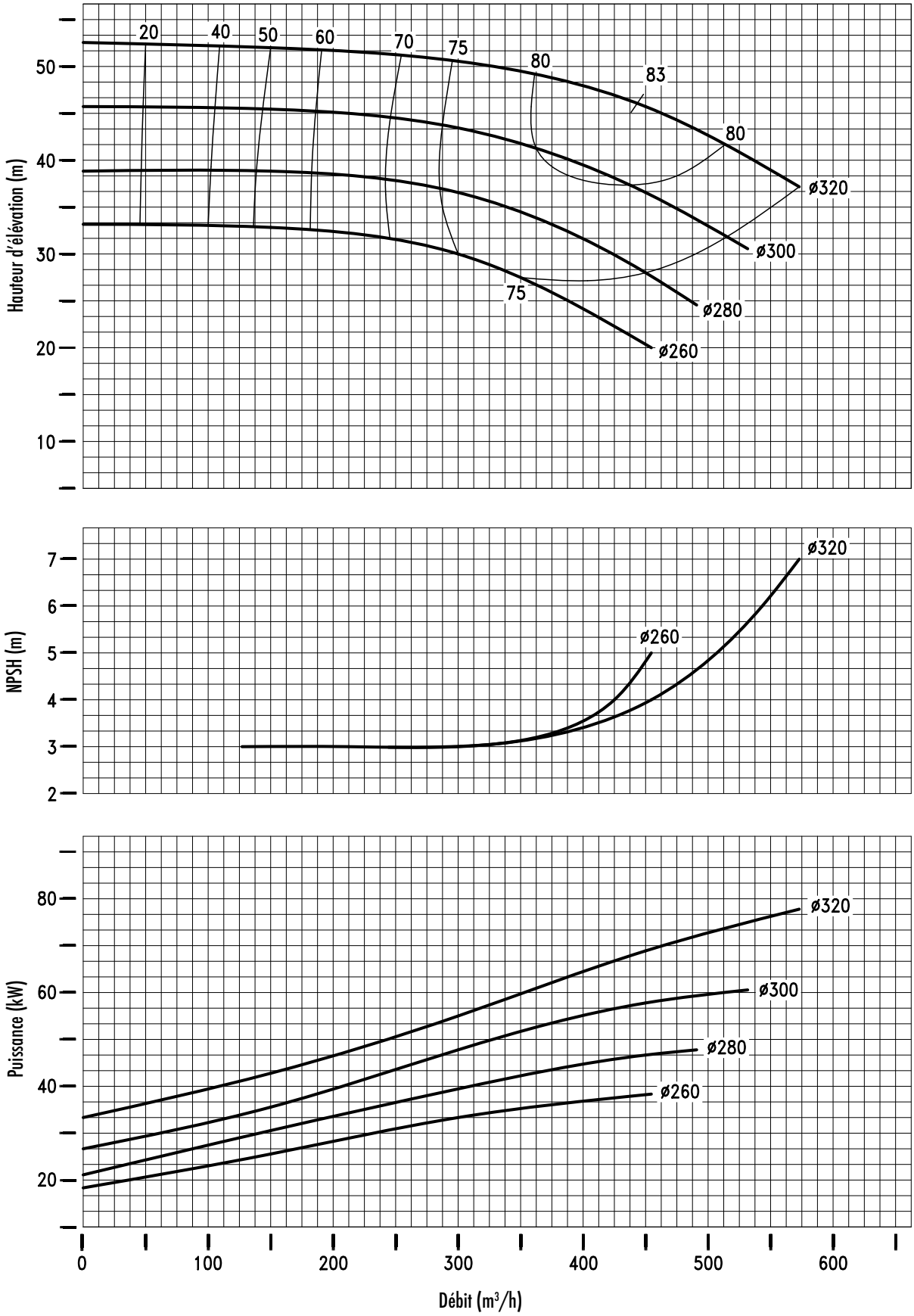

POMPES AB - 7 rue Marie Curie ZA Pariwest 78310 Maurepas - France
Tél.: 01 30 05 15 15 - Fax : 01 30 49 22 76 - E-mail : info@pompes-ab.com - Site : www.pompes-ab.com

Code document : 13466 - Rev. 1
Dernière mise à jour : 25.10.2017

Document non contractuel. Les informations sont données ici à titre indicatif. Les dimensions et valeurs sont susceptibles de modification sans préavis.

Pompes à entraînement magnétique centrifuges

Courbes Série CN MAG-MV 8x6x16B
1750 tr/mn

Projet :

Poste :

Cotation :

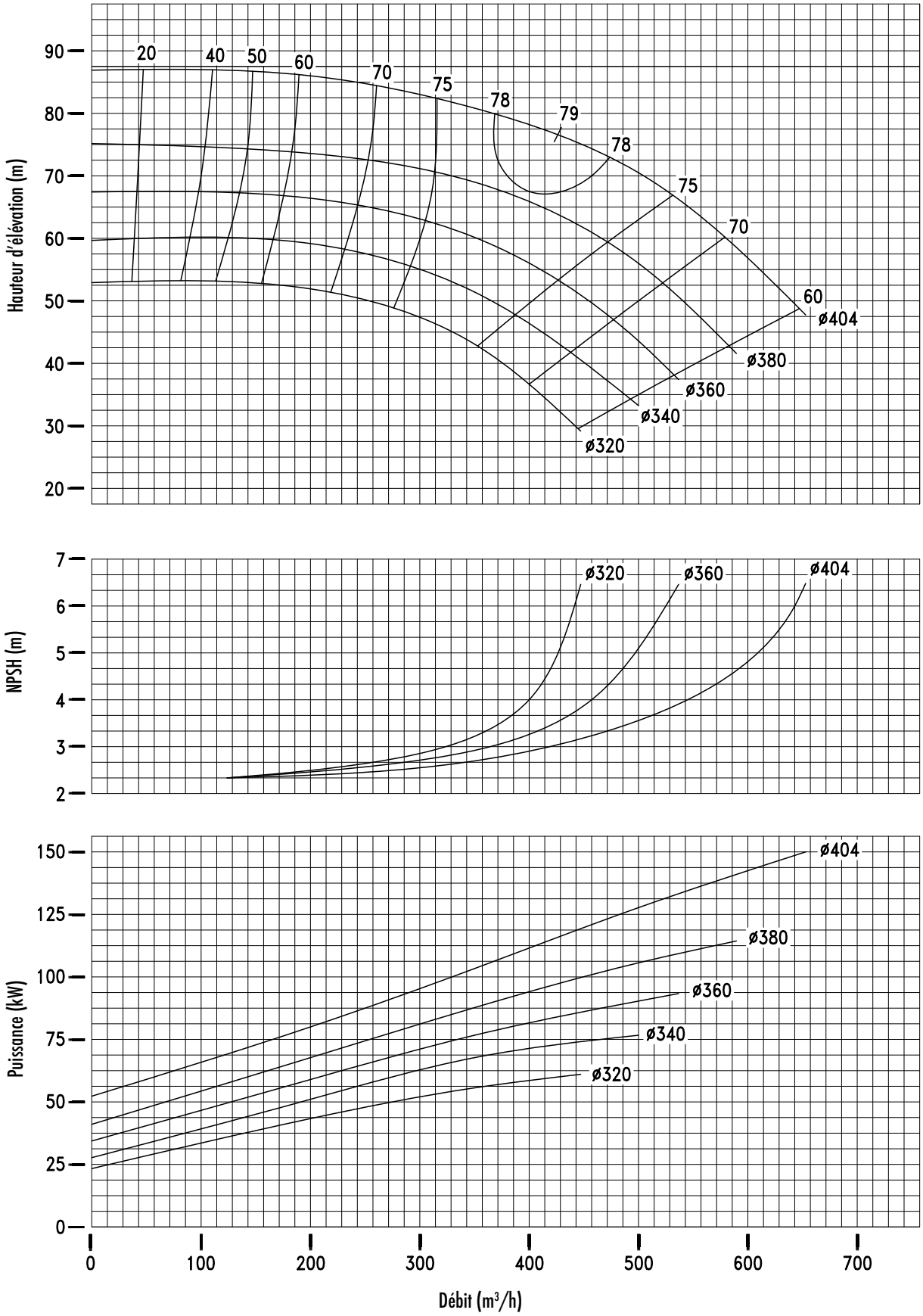

POMPES AB - 7 rue Marie Curie ZA Pariwest 78310 Maurepas - France
Tél.: 01 30 05 15 15 - Fax : 01 30 49 22 76 - E-mail : info@pompes-ab.com - Site : www.pompes-ab.com

Code document : 13467 - Rev.1
Dernière mise à jour : 25.10.2017

Document non contractuel. Les informations sont données ici à titre indicatif. Les dimensions et valeurs sont susceptibles de modification sans préavis.

POMPES	**Pompes à entraînement magnétique centrifuges**	Projet :
		Poste :
	Courbes Série CN MAG-MV 8x6x20 1750 tr/mn	Cotation :

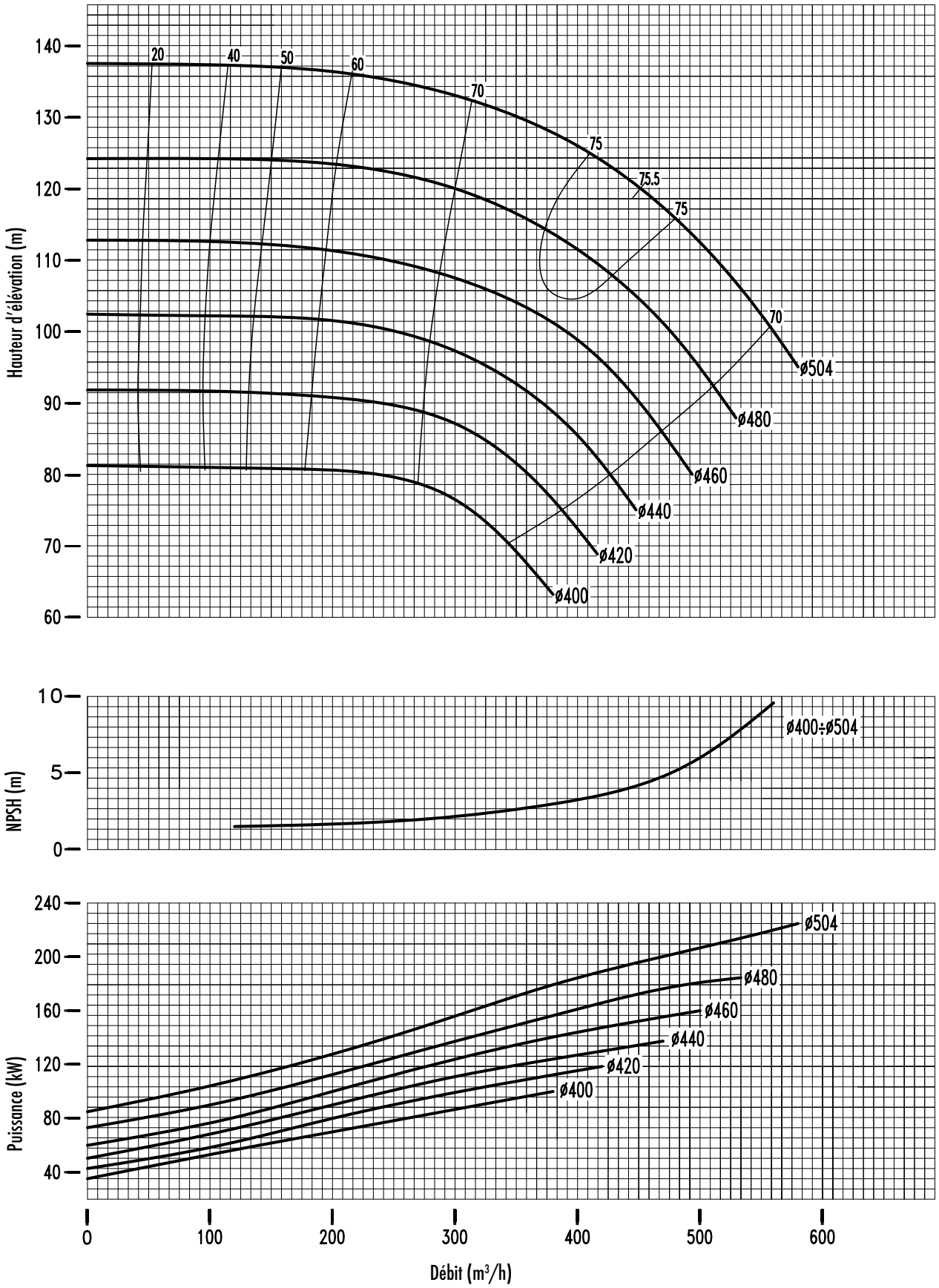

POMPES AB - 7 rue Marie Curie ZA Pariwest 78310 Maurepas - France
Tél.: 01 30 05 15 15 - Fax : 01 30 49 22 76 - E-mail : info@pompes-ab.com - Site : www.pompes-ab.com

Code document : 13468 - Rev. 0
Dernière mise à jour : 25.10.2017

Document non contractuel. Les informations sont données ici à titre indicatif. Les dimensions et valeurs sont susceptibles de modification sans préavis.

Pompes à entraînement magnétique centrifuges

Courbes Série CN MAG-MV 8x6x25
1750 tr/mn

Projet :

Poste :

Cotation :

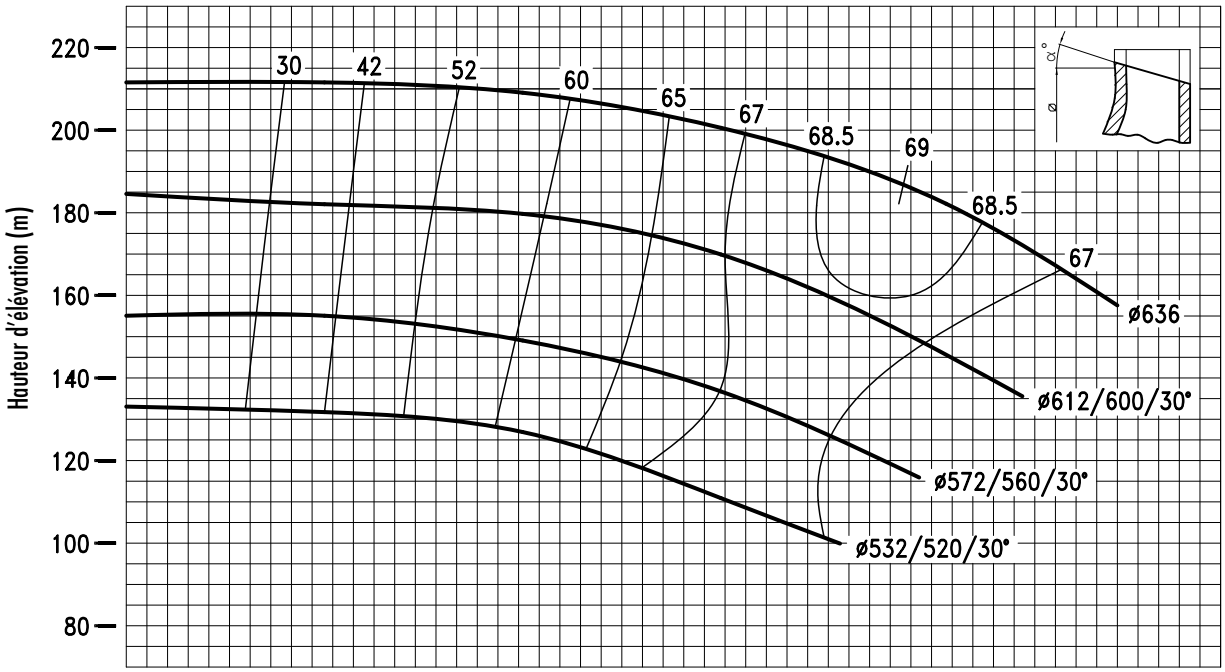

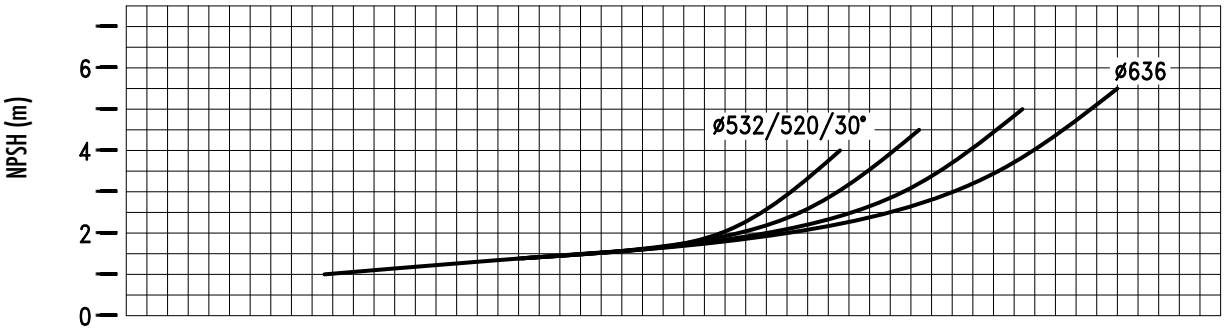

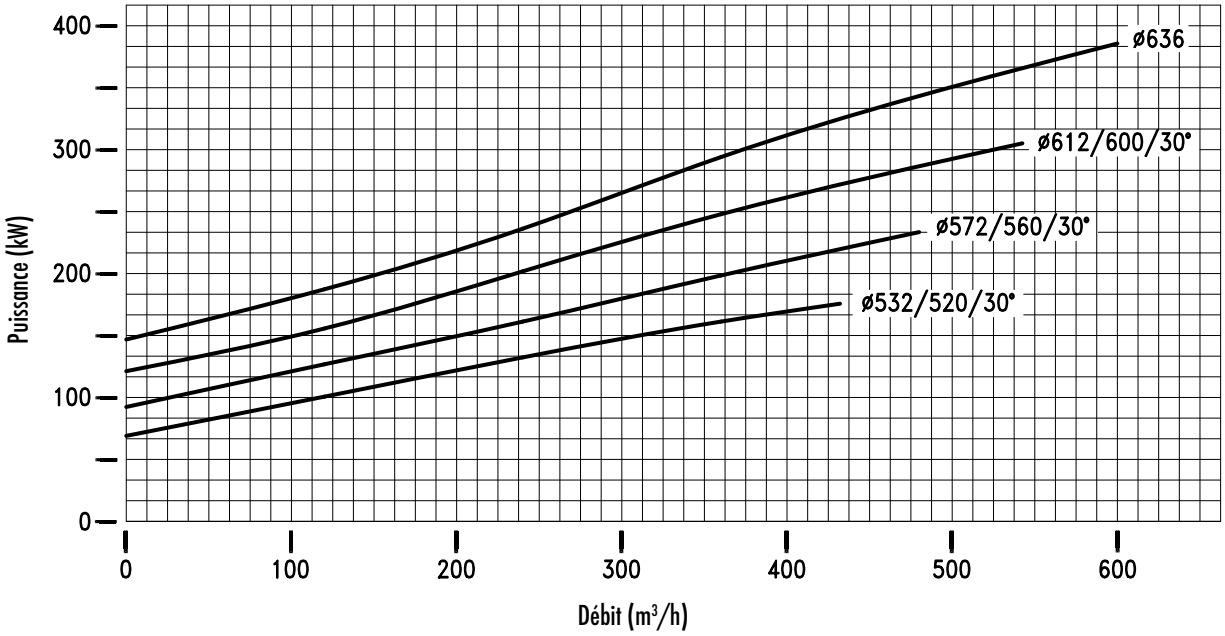

POMPES AB - 7 rue Marie Curie ZA Pariwest 78310 Maurepas - France
Tél.: 01 30 05 15 15 - Fax : 01 30 49 22 76 - E-mail : info@pompes-ab.com - Site : www.pompes-ab.com

Code document : 14657 - Rev. 0
Dernière mise à jour : 25.10.2017

Document non contractuel. Les informations sont données ici à titre indicatif. Les dimensions et valeurs sont susceptibles de modification sans préavis.

Pompes à entraînement magnétique centrifuges

Courbes Série CN MAG-MV 10x8x10
1750 tr/mn

Projet :

Poste :

Cotation :

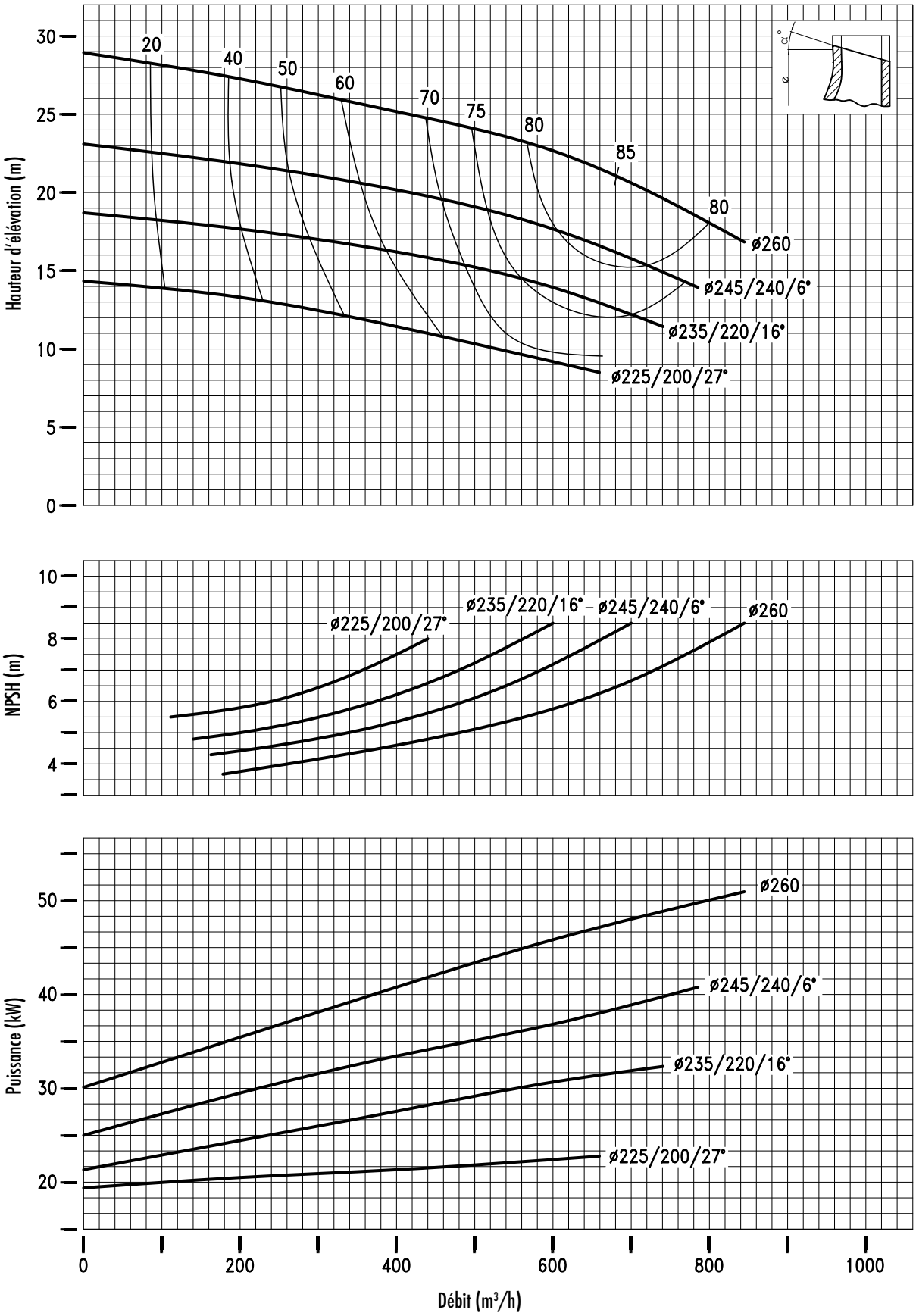

POMPES AB - 7 rue Marie Curie ZA Pariwest 78310 Maurepas - France
Tél.: 01 30 05 15 15 - Fax : 01 30 49 22 76 - E-mail : info@pompes-ab.com - Site : www.pompes-ab.com

Code document : 13469 - Rev. 1
Dernière mise à jour : 25.10.2017

Document non contractuel. Les informations sont données ici à titre indicatif. Les dimensions et valeurs sont susceptibles de modification sans préavis.

Pompes à entraînement magnétique centrifuges

Courbes Série CN MAG-MV 10x8x13
1750 tr/mn

Projet :

Poste :

Cotation :

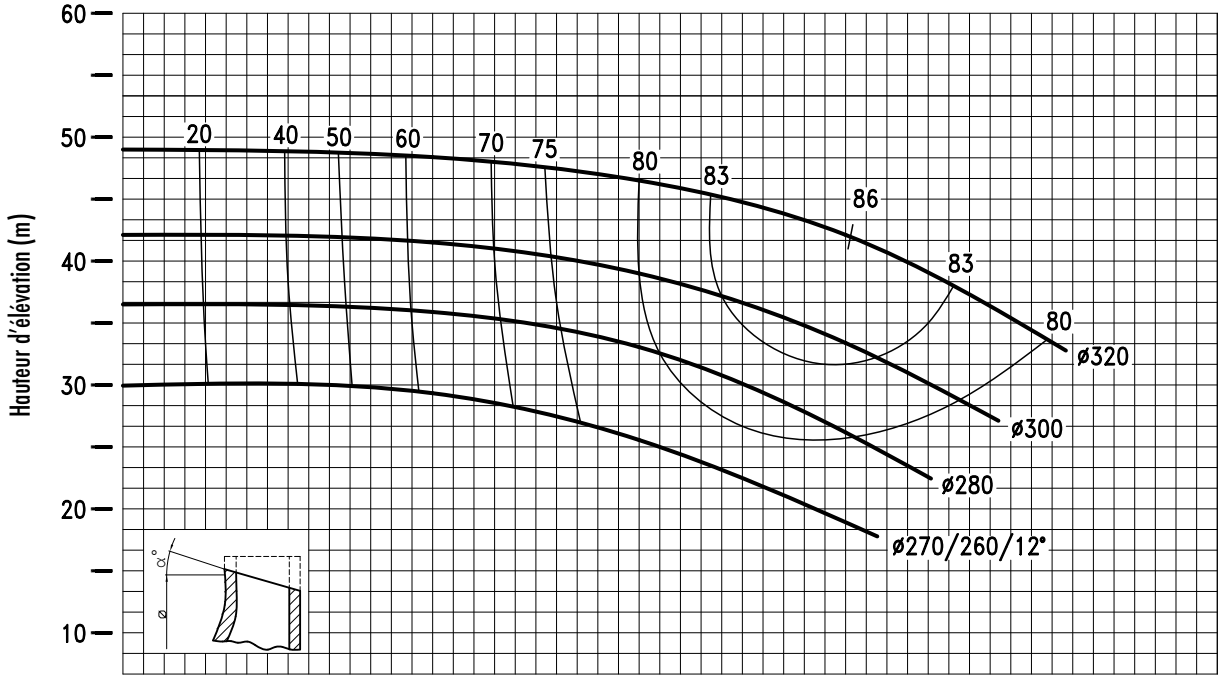

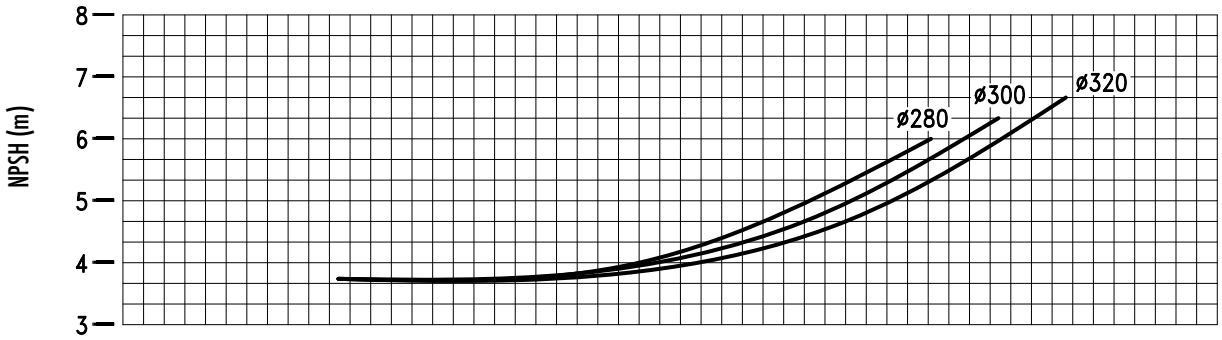

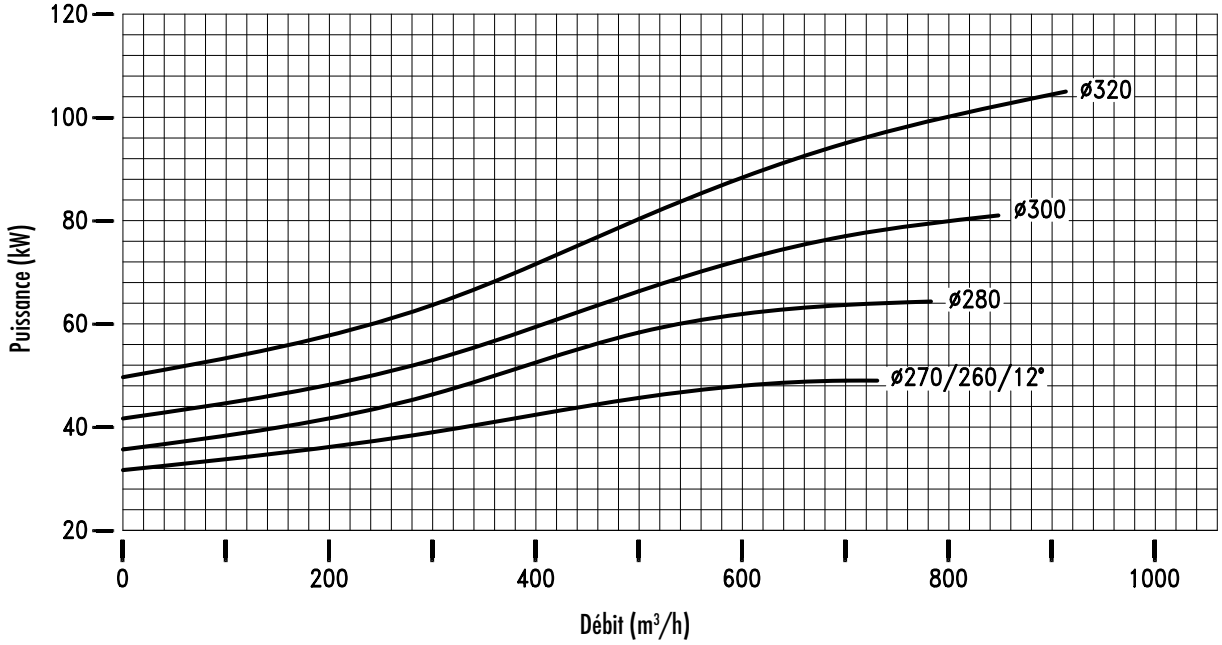

POMPES AB - 7 rue Marie Curie ZA Pariwest 78310 Maurepas - France
Tél.: 01 30 05 15 15 - Fax : 01 30 49 22 76 - E-mail : info@pompes-ab.com - Site : www.pompes-ab.com

Code document : 13470 - Rev. 1
Dernière mise à jour : 25.10.2017

Document non contractuel. Les informations sont données ici à titre indicatif. Les dimensions et valeurs sont susceptibles de modification sans préavis.

Pompes à entraînement magnétique centrifuges

Courbes Série CN MAG-MV 10x8x16
1750 tr/mn

Projet :

Poste :

Cotation :

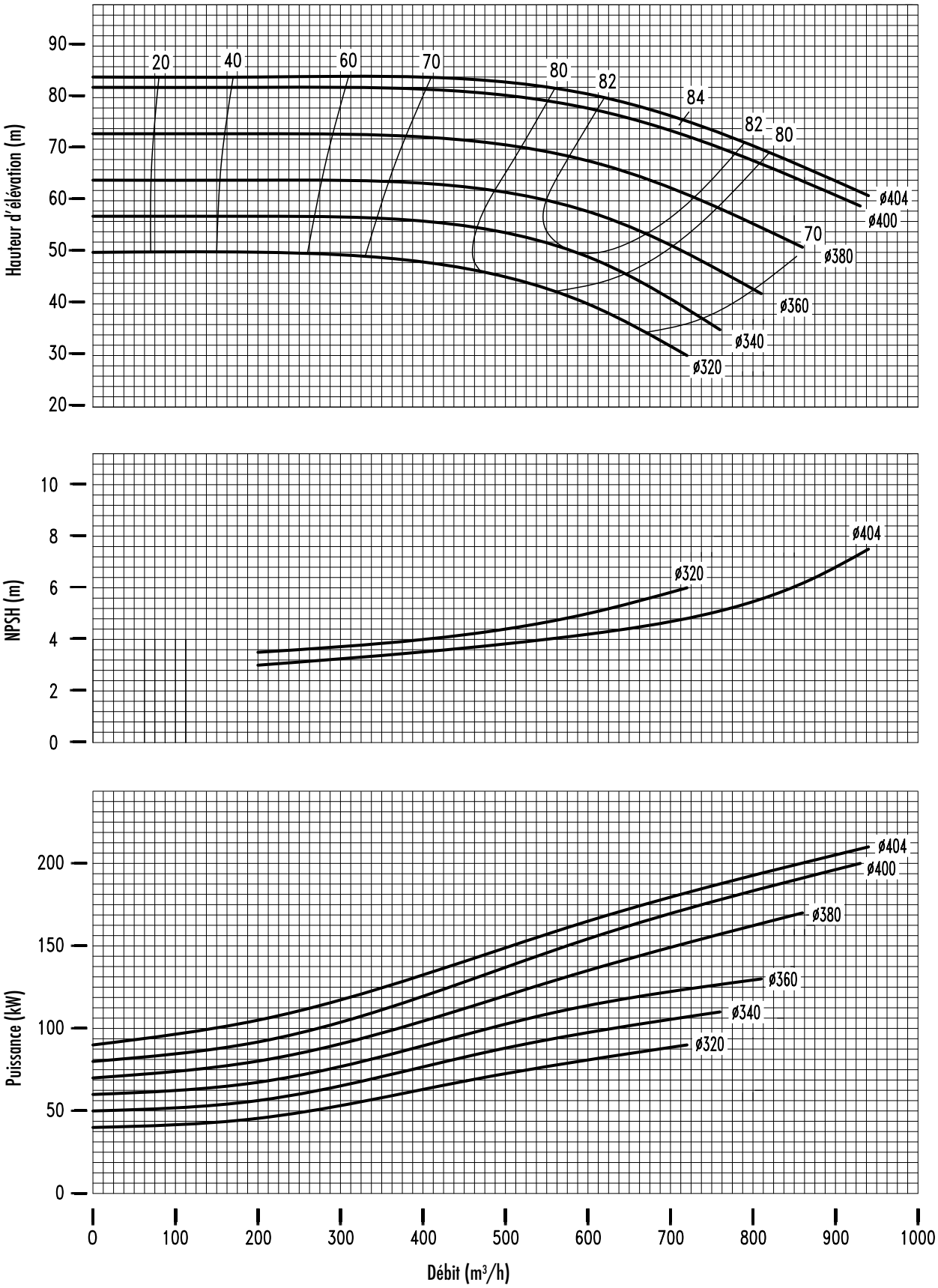

POMPES AB - 7 rue Marie Curie ZA Pariwest 78310 Maurepas - France
Tél.: 01 30 05 15 15 - Fax : 01 30 49 22 76 - E-mail : info@pompes-ab.com - Site : www.pompes-ab.com

Code document : 13471 - Rev.0
Dernière mise à jour : 25.10.2017

Document non contractuel. Les informations sont données ici à titre indicatif. Les dimensions et valeurs sont susceptibles de modification sans préavis.

Pompes à entraînement magnétique centrifuges

Courbes Série CN MAG-MV 10x8x20
1750 tr/mn

Projet :

Poste :

Cotation :

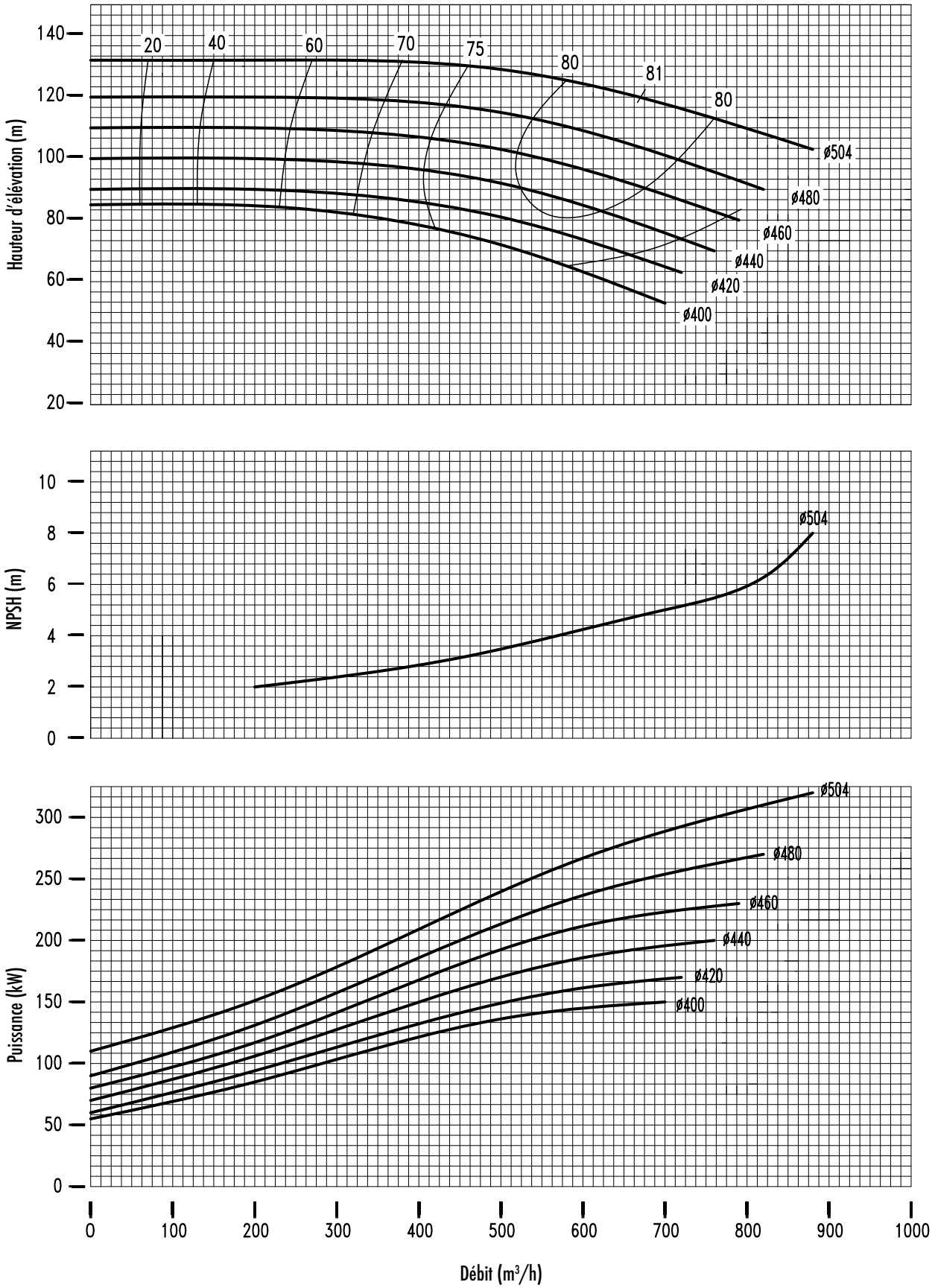

POMPES AB - 7 rue Marie Curie ZA Pariwest 78310 Maurepas - France
Tél.: 01 30 05 15 15 - Fax : 01 30 49 22 76 - E-mail : info@pompes-ab.com - Site : www.pompes-ab.com

Code document : 13472 - Rev. 0
Dernière mise à jour : 25.10.2017

Document non contractuel. Les informations sont données ici à titre indicatif. Les dimensions et valeurs sont susceptibles de modification sans préavis.

Pompes à entraînement magnétique centrifuges

Courbes Série CN MAG-MV 10x8x25
1750 tr/mn

Projet :

Poste :

Cotation :

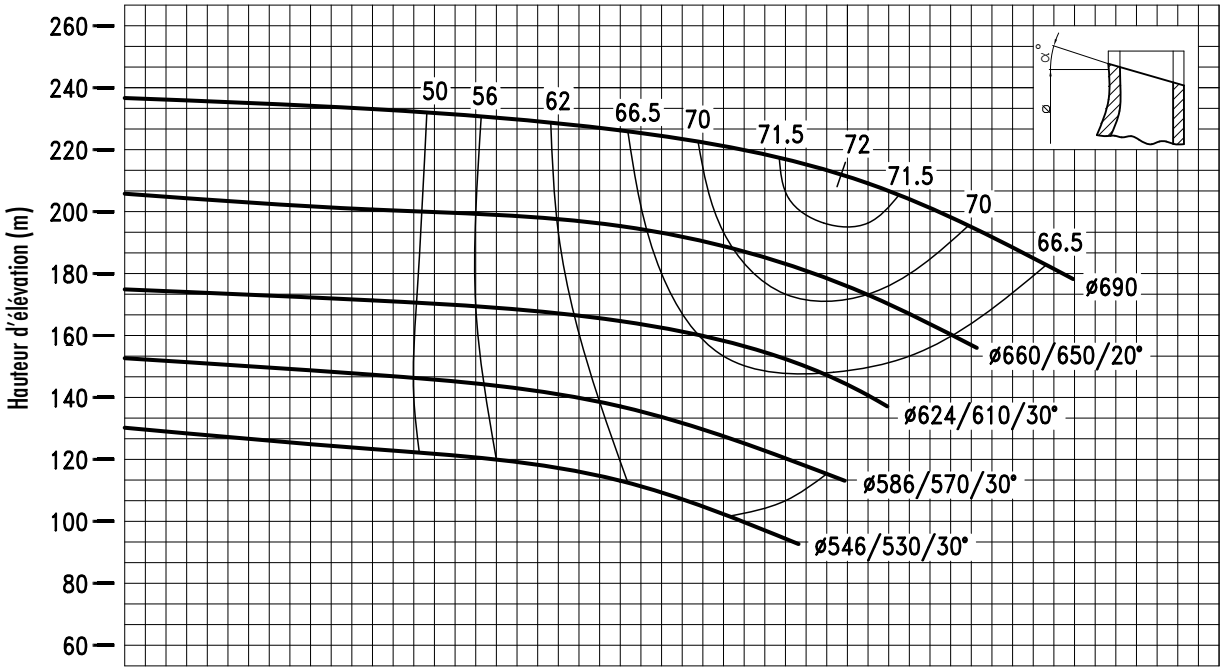

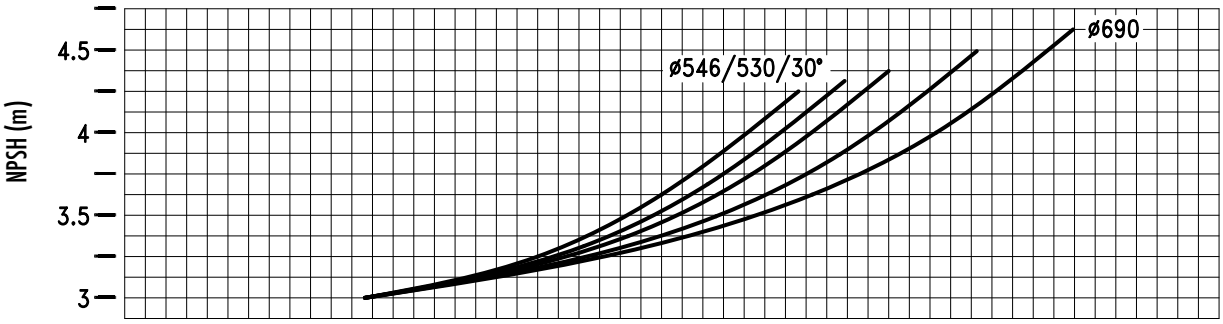

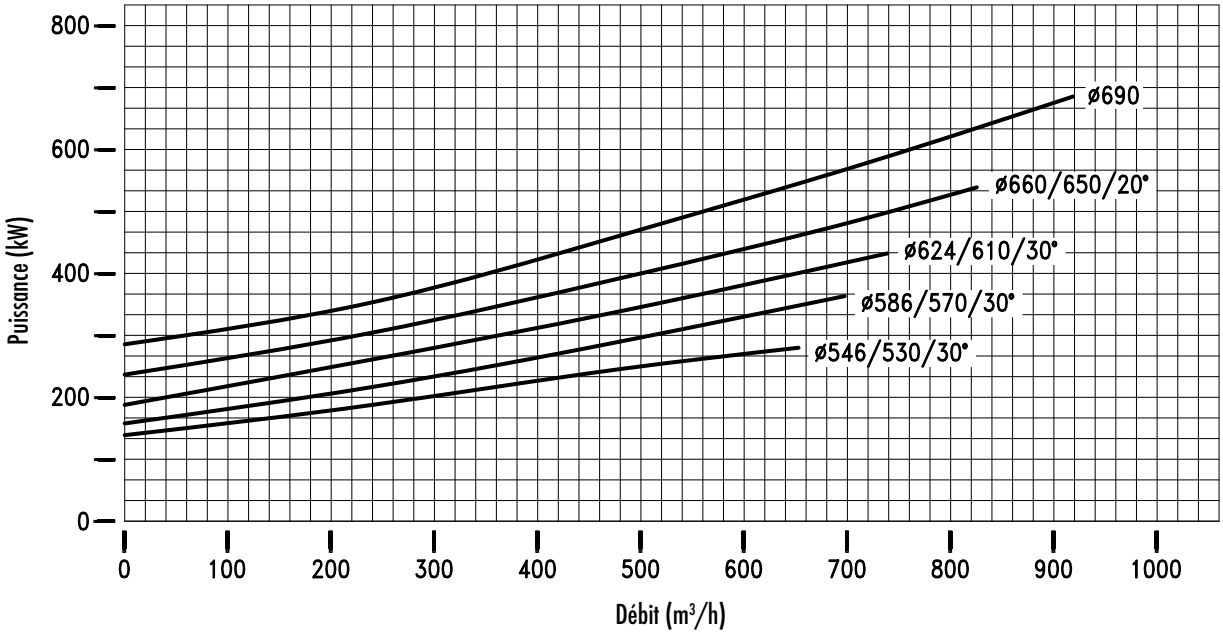

POMPES AB - 7 rue Marie Curie ZA Pariwest 78310 Maurepas - France
Tél.: 01 30 05 15 15 - Fax : 01 30 49 22 76 - E-mail : info@pompes-ab.com - Site : www.pompes-ab.com

Code document : 14658 - Rev. 0
Dernière mise à jour : 25.10.2017

Document non contractuel. Les informations sont données ici à titre indicatif. Les dimensions et valeurs sont susceptibles de modification sans préavis.

Pompes à entraînement magnétique centrifuges

Courbes Série CN MAG-MV 12x10x13
1750 tr/mn

Projet :

Poste :

Cotation :

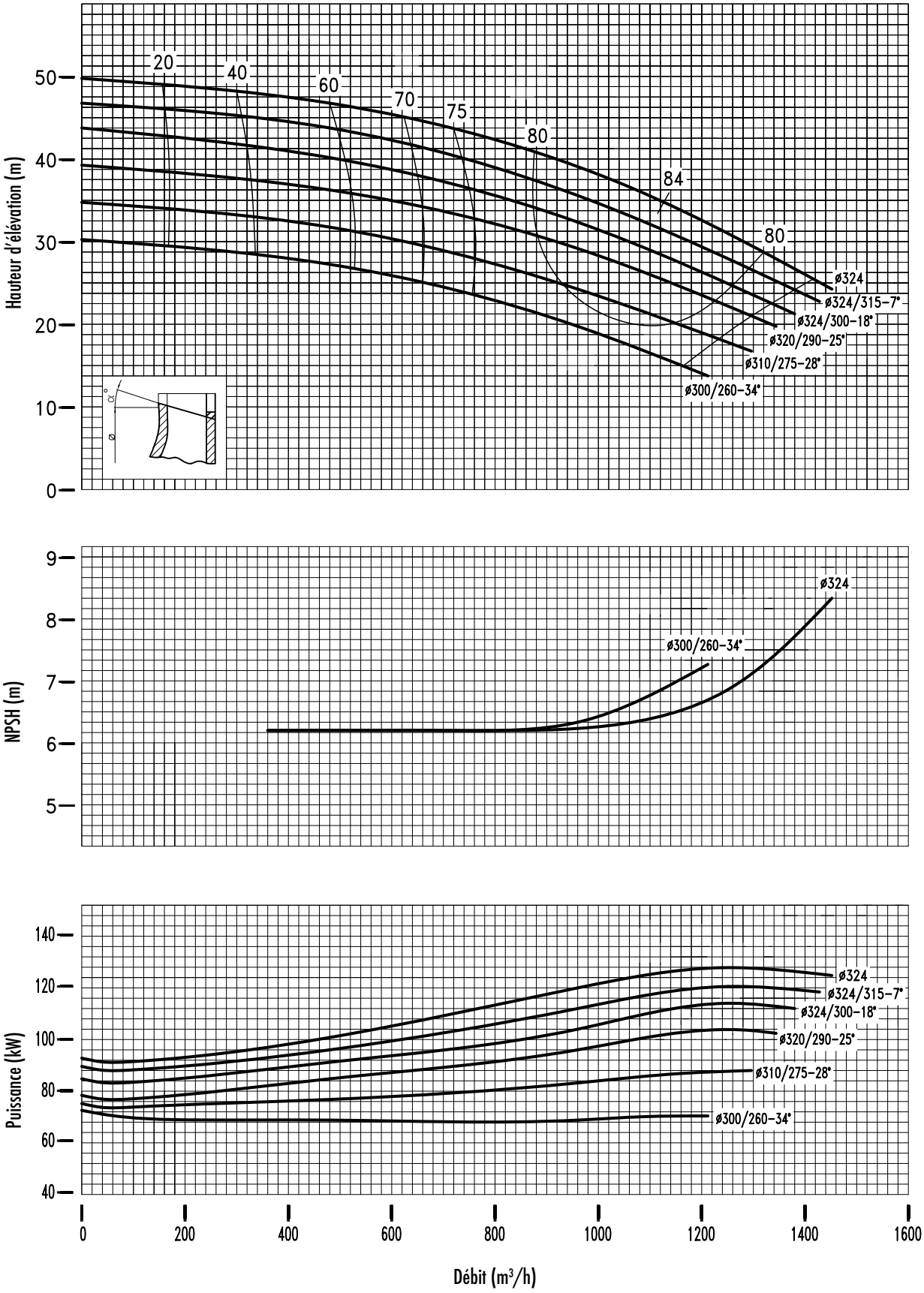

POMPES AB - 7 rue Marie Curie ZA Pariwest 78310 Maurepas - France
Tél.: 01 30 05 15 15 - Fax : 01 30 49 22 76 - E-mail : info@pompes-ab.com - Site : www.pompes-ab.com

Code document : 13473 - Rev. 0
Dernière mise à jour : 25.10.2017

Document non contractuel. Les informations sont données ici à titre indicatif. Les dimensions et valeurs sont susceptibles de modification sans préavis.

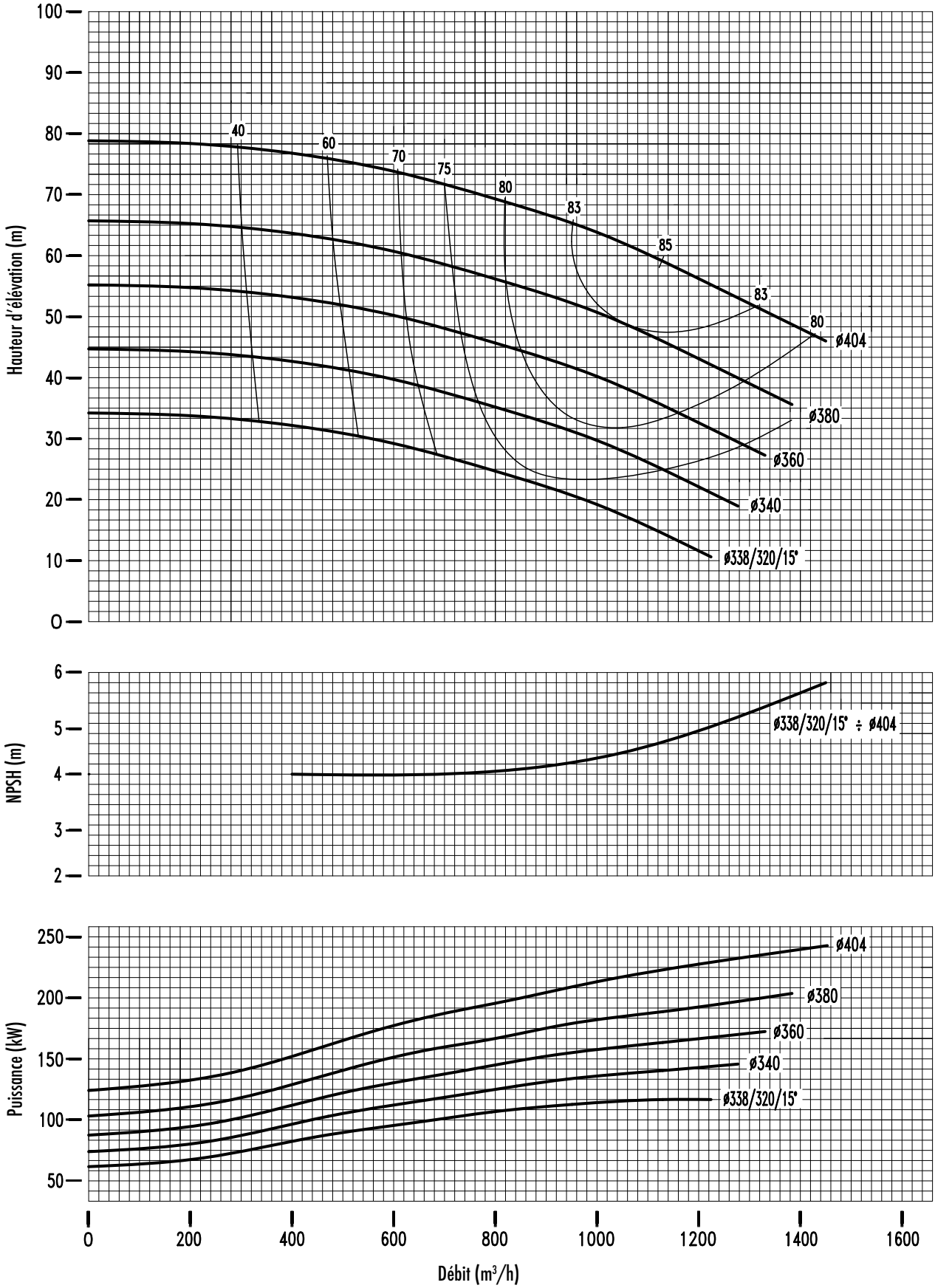

Document non contractuel. Les informations sont données ici à titre indicatif. Les dimensions et valeurs sont susceptibles de modification sans préavis.

Pompes à entraînement magnétique centrifuges

Courbes Série CN MAG-MV 12x10x20
1750 tr/mn

Projet :

Poste :

Cotation :

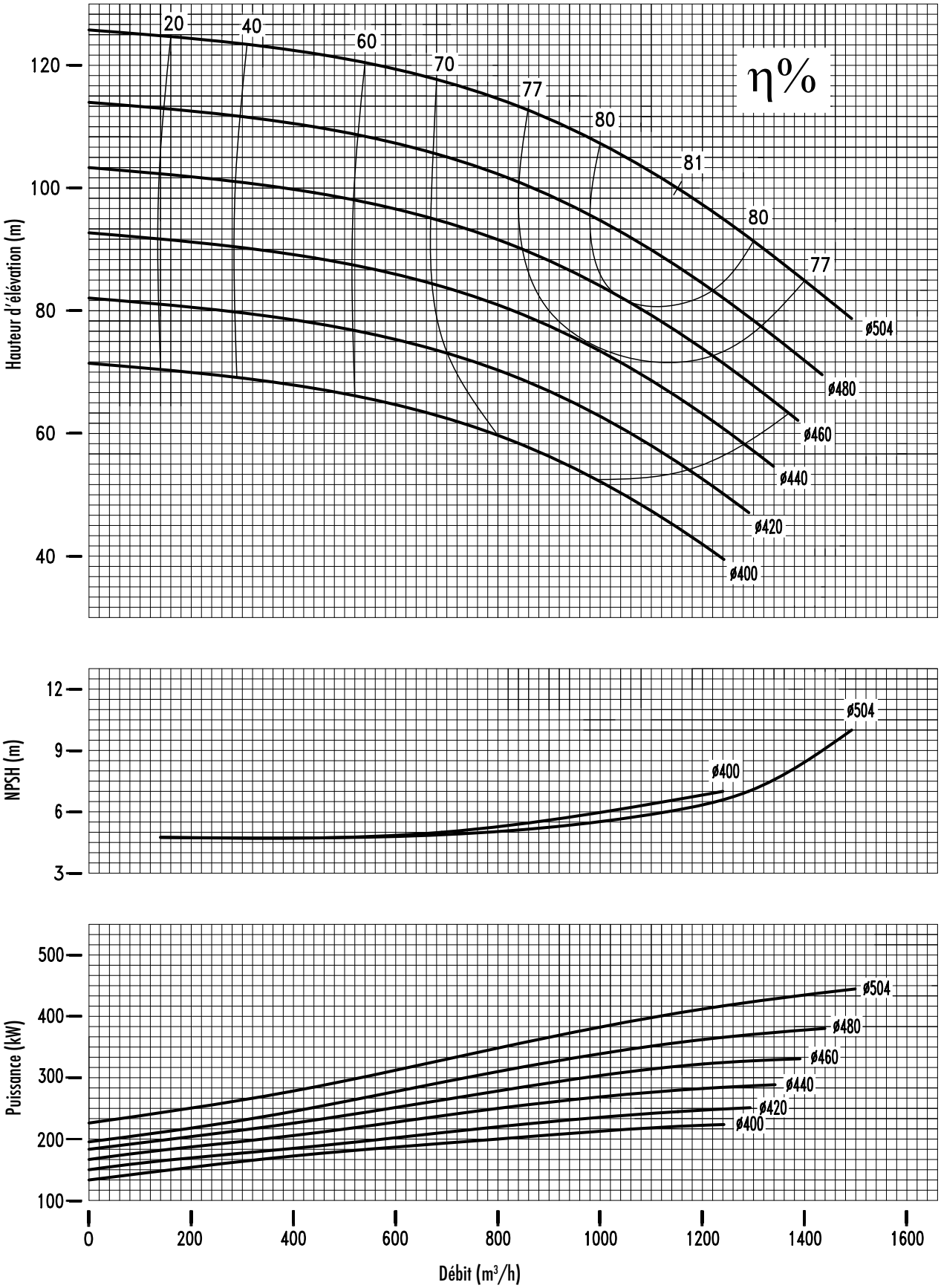

POMPES AB - 7 rue Marie Curie ZA Pariwest 78310 Maurepas - France
Tél.: 01 30 05 15 15 - Fax : 01 30 49 22 76 - E-mail : info@pompes-ab.com - Site : www.pompes-ab.com

Code document : 13475 - Rev. 1
Dernière mise à jour : 25.10.2017

Document non contractuel. Les informations sont données ici à titre indicatif. Les dimensions et valeurs sont susceptibles de modification sans préavis.

Pompes à entraînement magnétique centrifuges

Courbes Série CN MAG-MV 12x10x25
1750 tr/mn

Projet :

Poste :

Cotation :

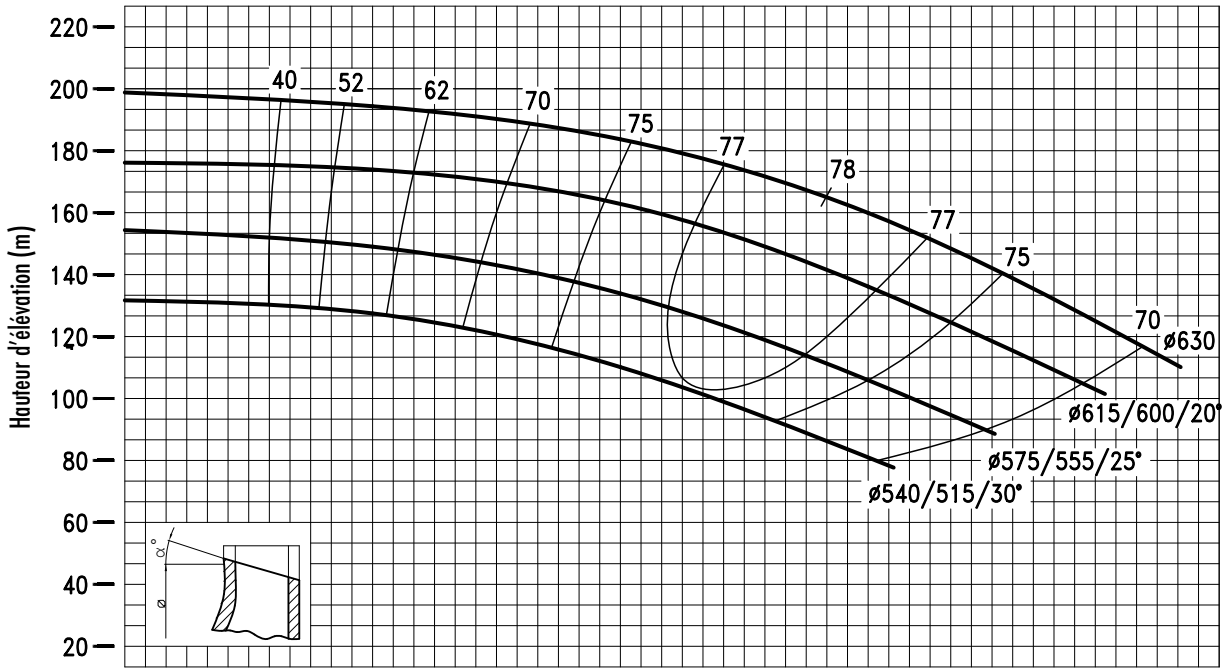

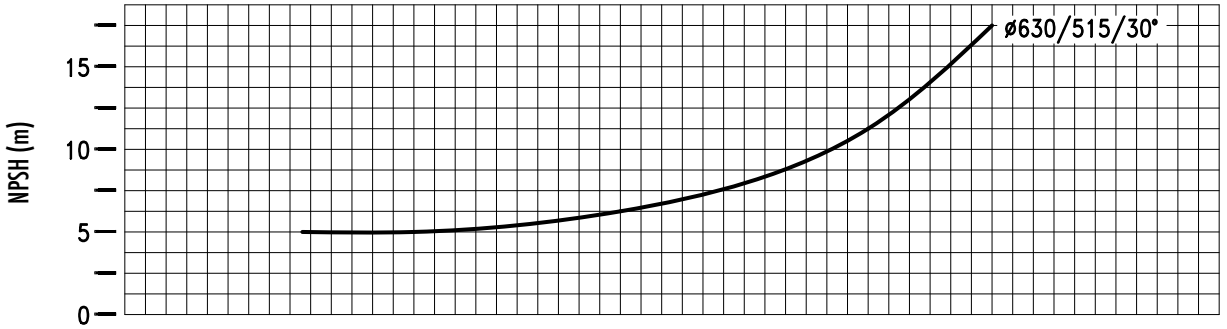

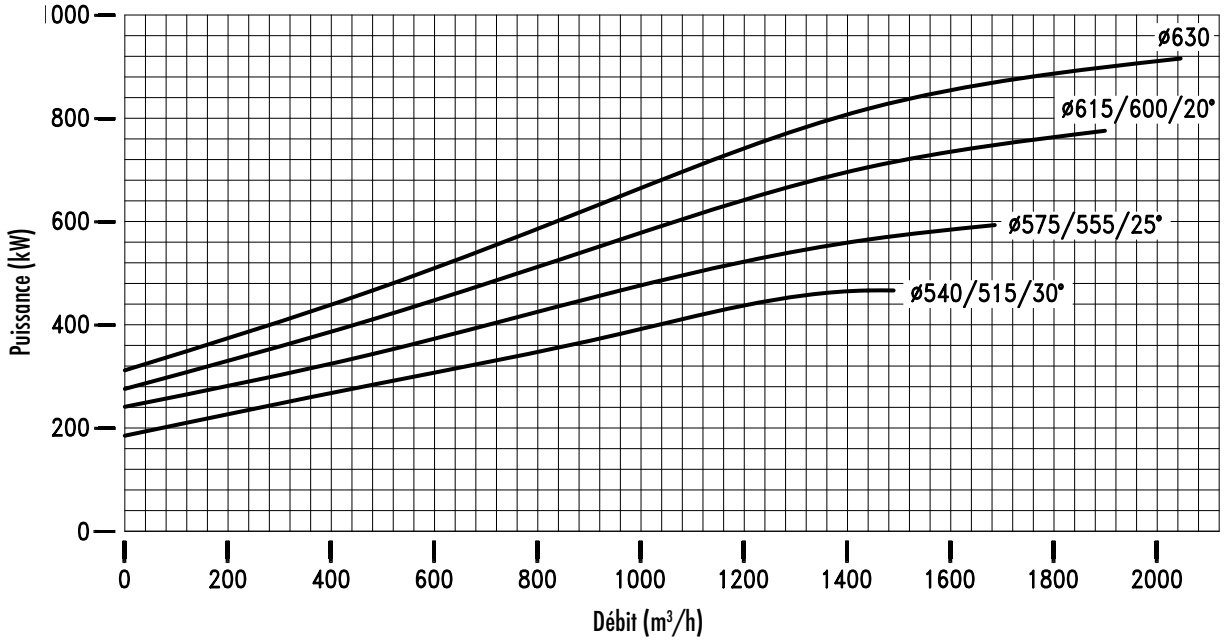

POMPES AB - 7 rue Marie Curie ZA Pariwest 78310 Maurepas - France
Tél.: 01 30 05 15 15 - Fax : 01 30 49 22 76 - E-mail : info@pompes-ab.com - Site : www.pompes-ab.com

Code document : 14659 - Rev. 0
Dernière mise à jour : 25.10.2017

Document non contractuel. Les informations sont données ici à titre indicatif. Les dimensions et valeurs sont susceptibles de modification sans préavis.

Pompes à entraînement magnétique centrifuges

Courbes Série CN MAG-MV 14x12x16
1750 tr/mn

Projet :

Poste :

Cotation :

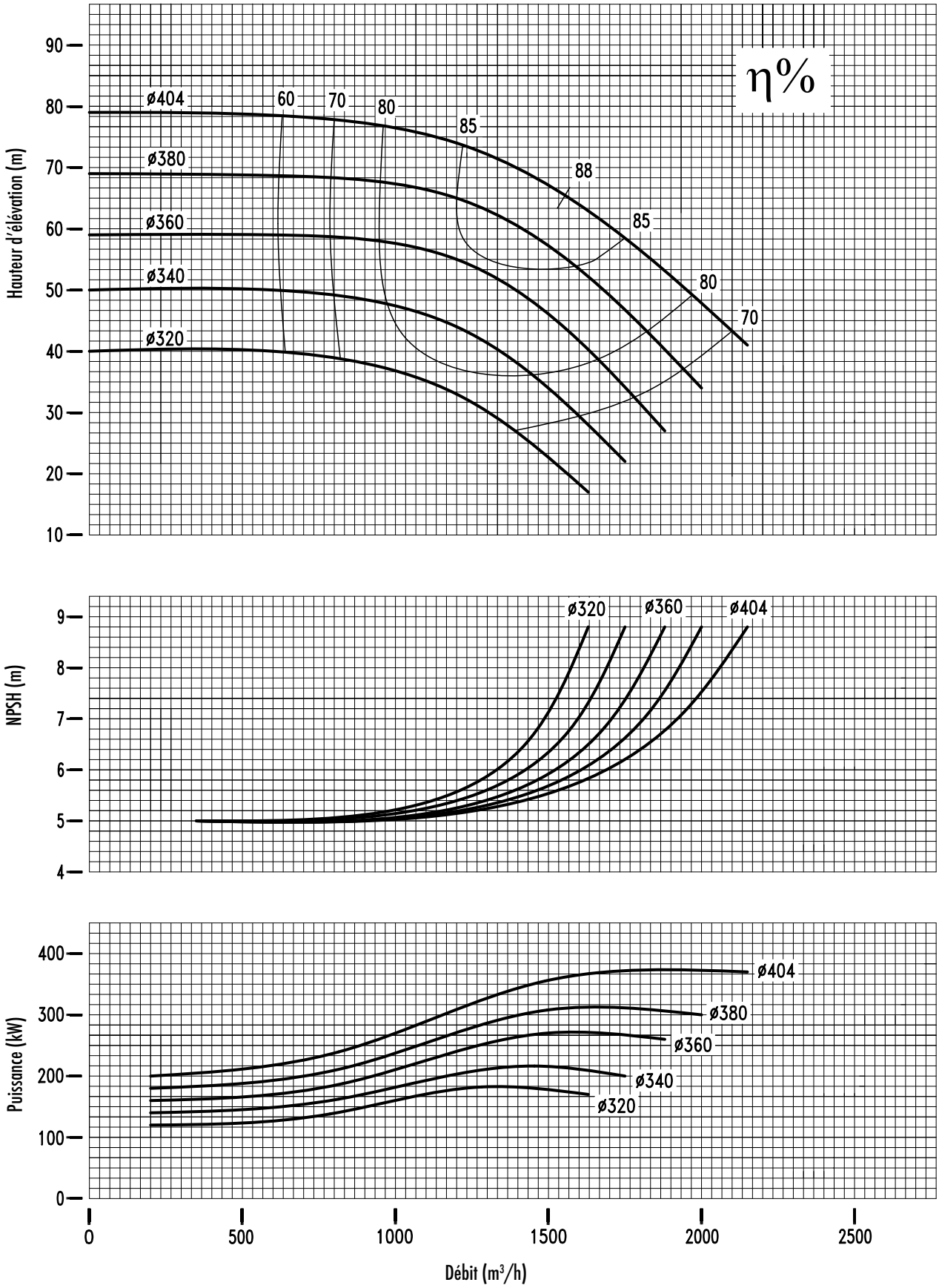

POMPES AB - 7 rue Marie Curie ZA Pariwest 78310 Maurepas - France
Tél.: 01 30 05 15 15 - Fax : 01 30 49 22 76 - E-mail : info@pompes-ab.com - Site : www.pompes-ab.com

Code document : 13476 - Rev. 0
Dernière mise à jour : 25.10.2017

Document non contractuel. Les informations sont données ici à titre indicatif. Les dimensions et valeurs sont susceptibles de modification sans préavis.

Pompes à entraînement magnétique centrifuges

Courbes Série CN MAG-MV 14x12x20
1750 tr/mn

Projet :

Poste :

Cotation :

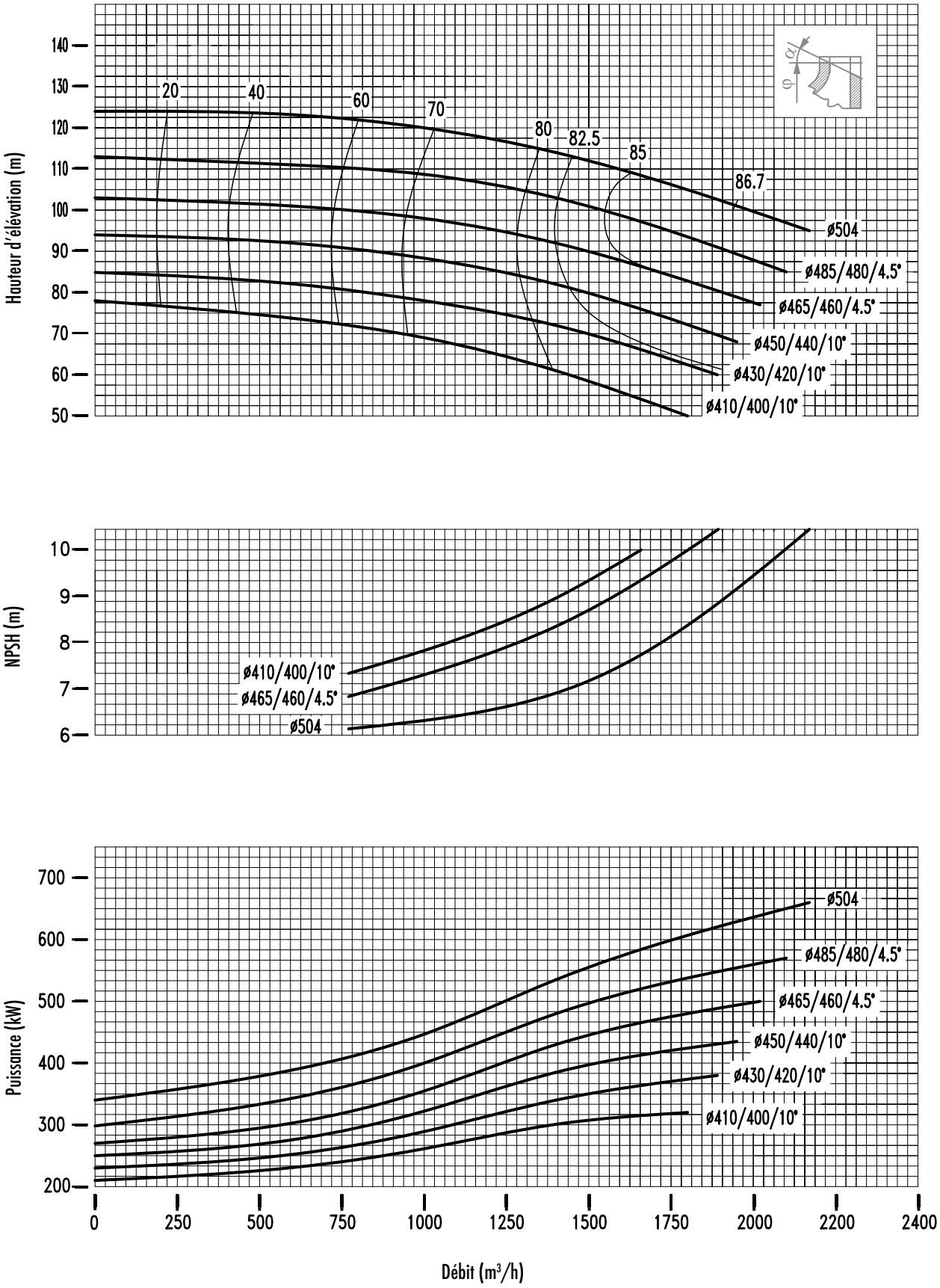

POMPES AB - 7 rue Marie Curie ZA Pariwest 78310 Maurepas - France
Tél.: 01 30 05 15 15 - Fax : 01 30 49 22 76 - E-mail : info@pompes-ab.com - Site : www.pompes-ab.com

Code document : 13477 - Rev.0
Dernière mise à jour : 25.10.2017

Document non contractuel. Les informations sont données ici à titre indicatif. Les dimensions et valeurs sont susceptibles de modification sans préavis.

Pompes à entraînement magnétique centrifuges

Courbes Série CN MAG-MV 14x12x25
1750 tr/mn

Projet :

Poste :

Cotation :

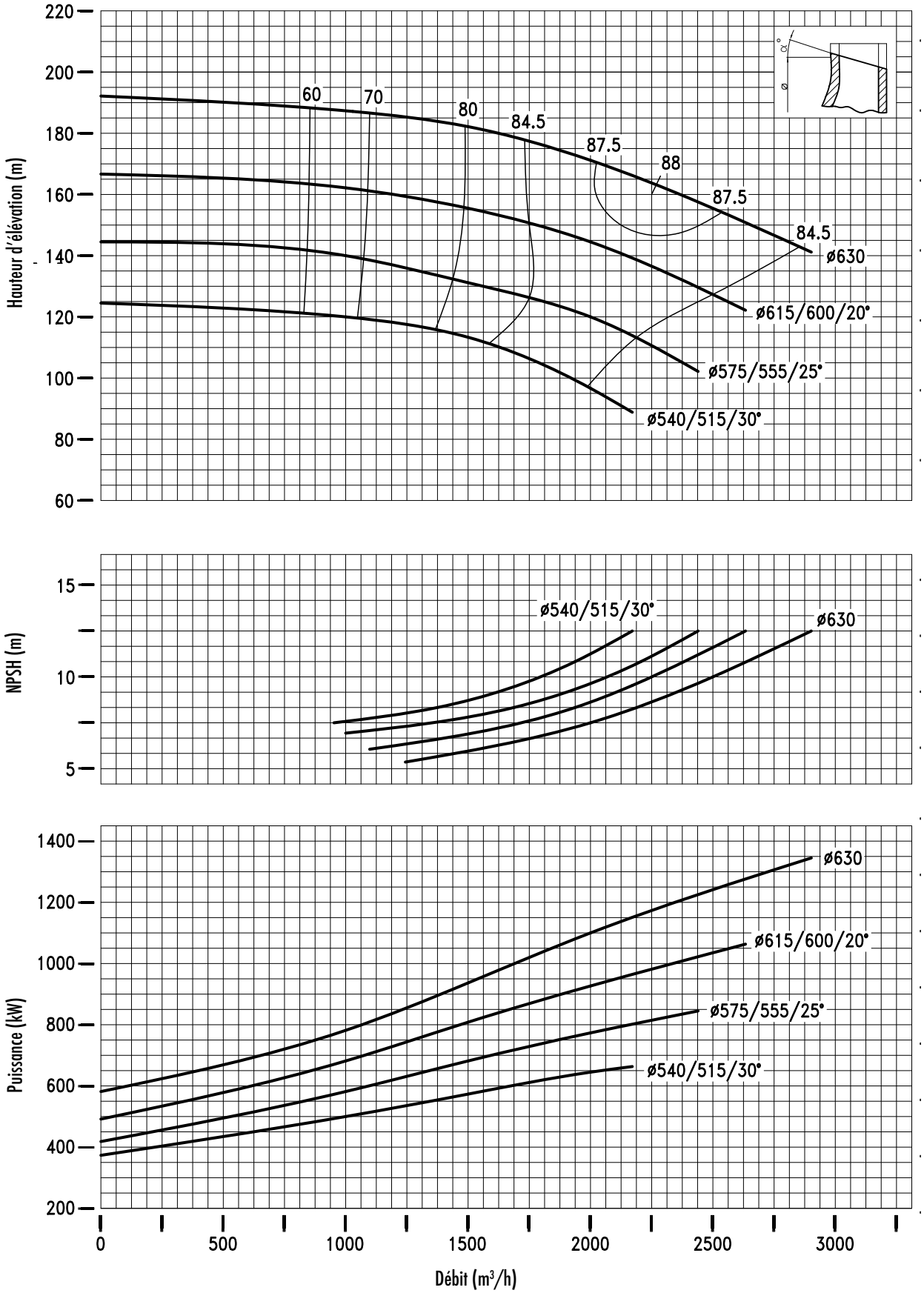

POMPES AB - 7 rue Marie Curie ZA Pariwest 78310 Maurepas - France
Tél.: 01 30 05 15 15 - Fax : 01 30 49 22 76 - E-mail : info@pompes-ab.com - Site : www.pompes-ab.com

Code document : 14660 - Rev.0
Dernière mise à jour : 25.10.2017

Document non contractuel. Les informations sont données ici à titre indicatif. Les dimensions et valeurs sont susceptibles de modification sans préavis.

Pompes à entraînement magnétique centrifuges

Courbes Série CN MAG-MV 16x14x20
1750 tr/mn

Projet :

Poste :

Cotation :

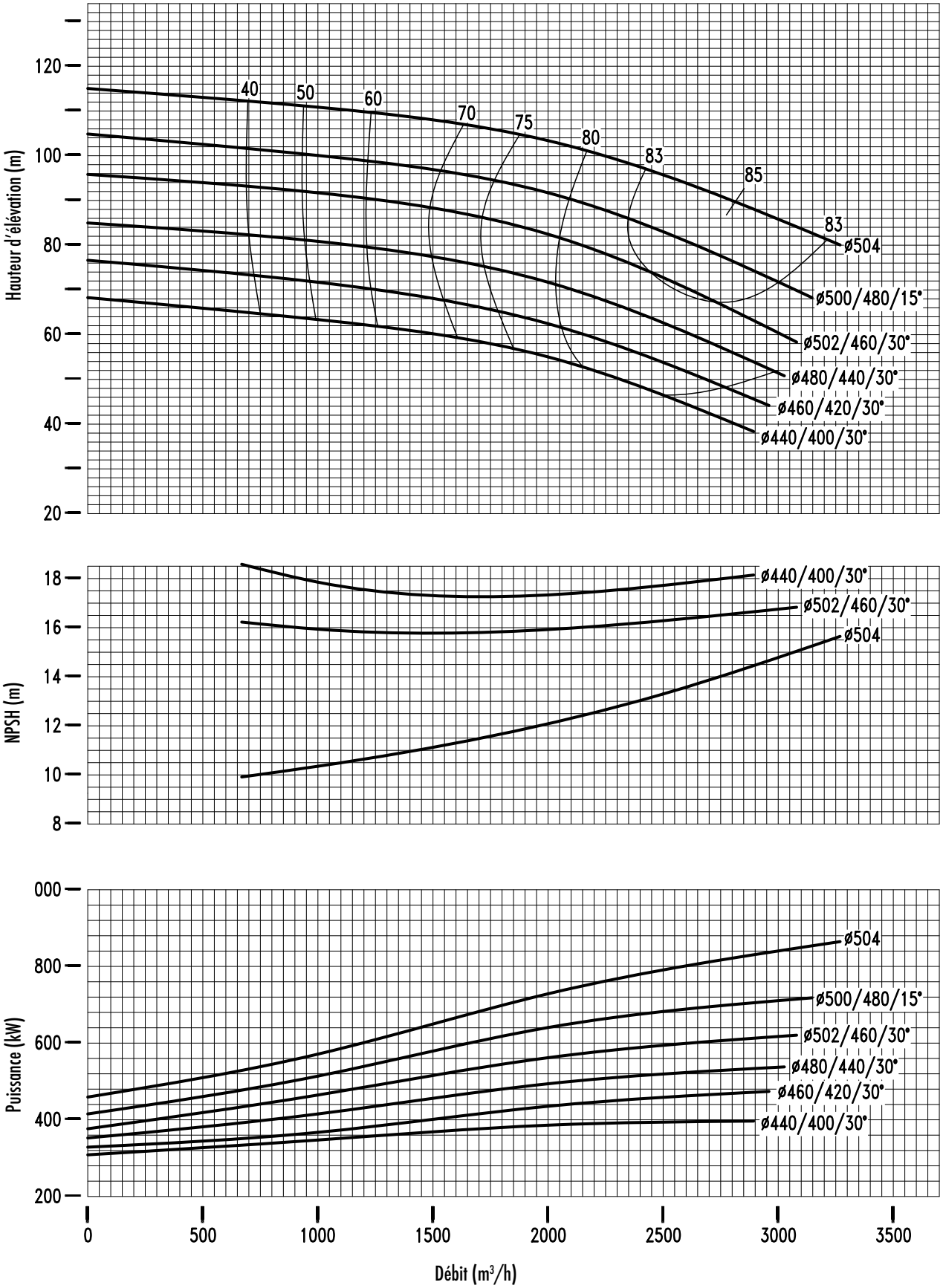

POMPES AB - 7 rue Marie Curie ZA Pariwest 78310 Maurepas - France
Tél.: 01 30 05 15 15 - Fax : 01 30 49 22 76 - E-mail : info@pompes-ab.com - Site : www.pompes-ab.com

Code document : 13478 - Rev.1
Dernière mise à jour : 25.10.2017

Document non contractuel. Les informations sont données ici à titre indicatif. Les dimensions et valeurs sont susceptibles de modification sans préavis.

Pompes à entraînement magnétique centrifuges

Courbes Série CN MAG-MV 16x14x25
1750 tr/mn

Projet :

Poste :

Cotation :

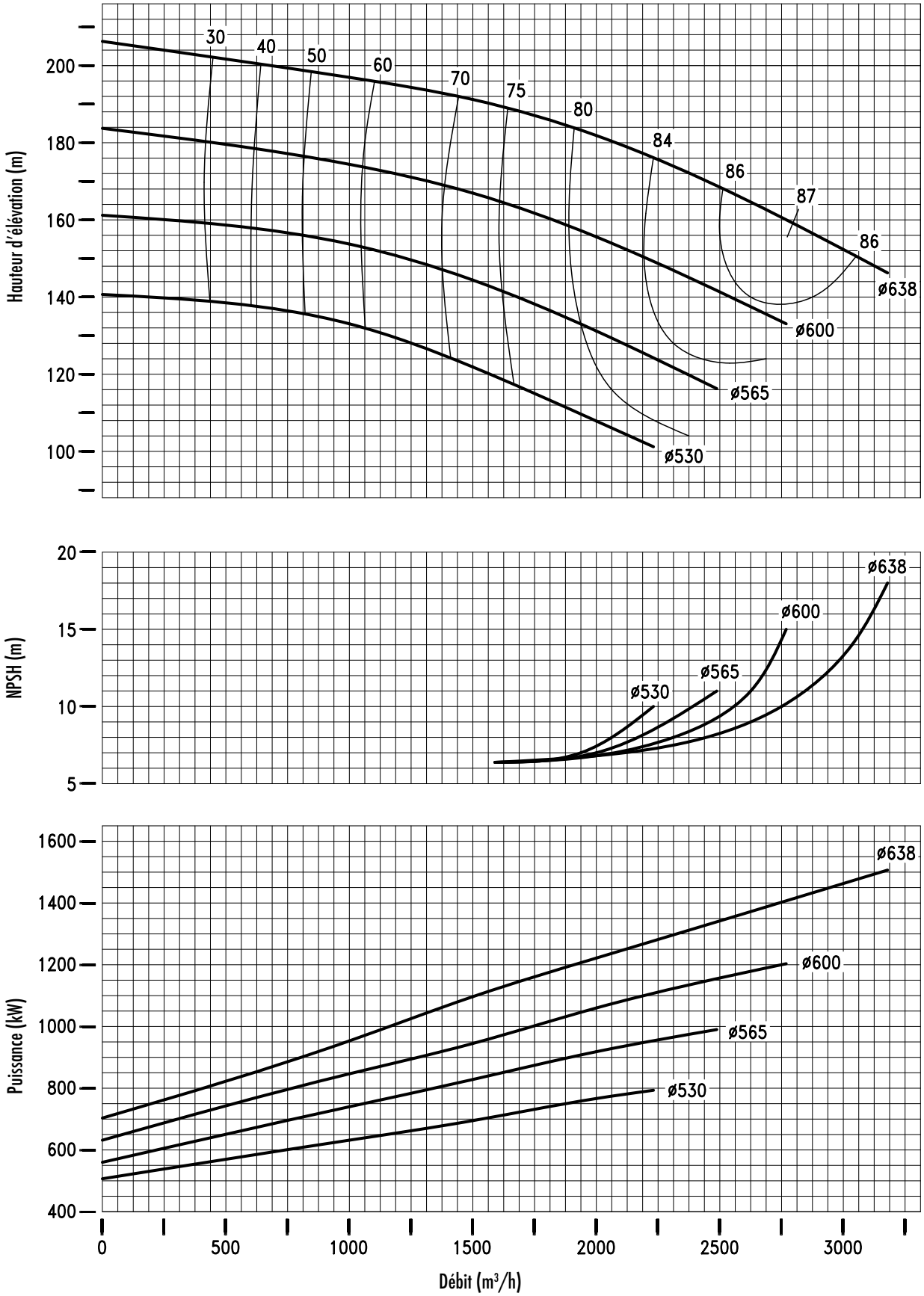

POMPES AB - 7 rue Marie Curie ZA Pariwest 78310 Maurepas - France
Tél.: 01 30 05 15 15 - Fax : 01 30 49 22 76 - E-mail : info@pompes-ab.com - Site : www.pompes-ab.com

Code document : 14661 - Rev.0
Dernière mise à jour : 25.10.2017

Document non contractuel. Les informations sont données ici à titre indicatif. Les dimensions et valeurs sont susceptibles de modification sans préavis.

Pompes à entraînement magnétique centrifuges

Courbes Série CN MAG-MV 18x16x20
1750 tr/mn

Projet :

Poste :

Cotation :

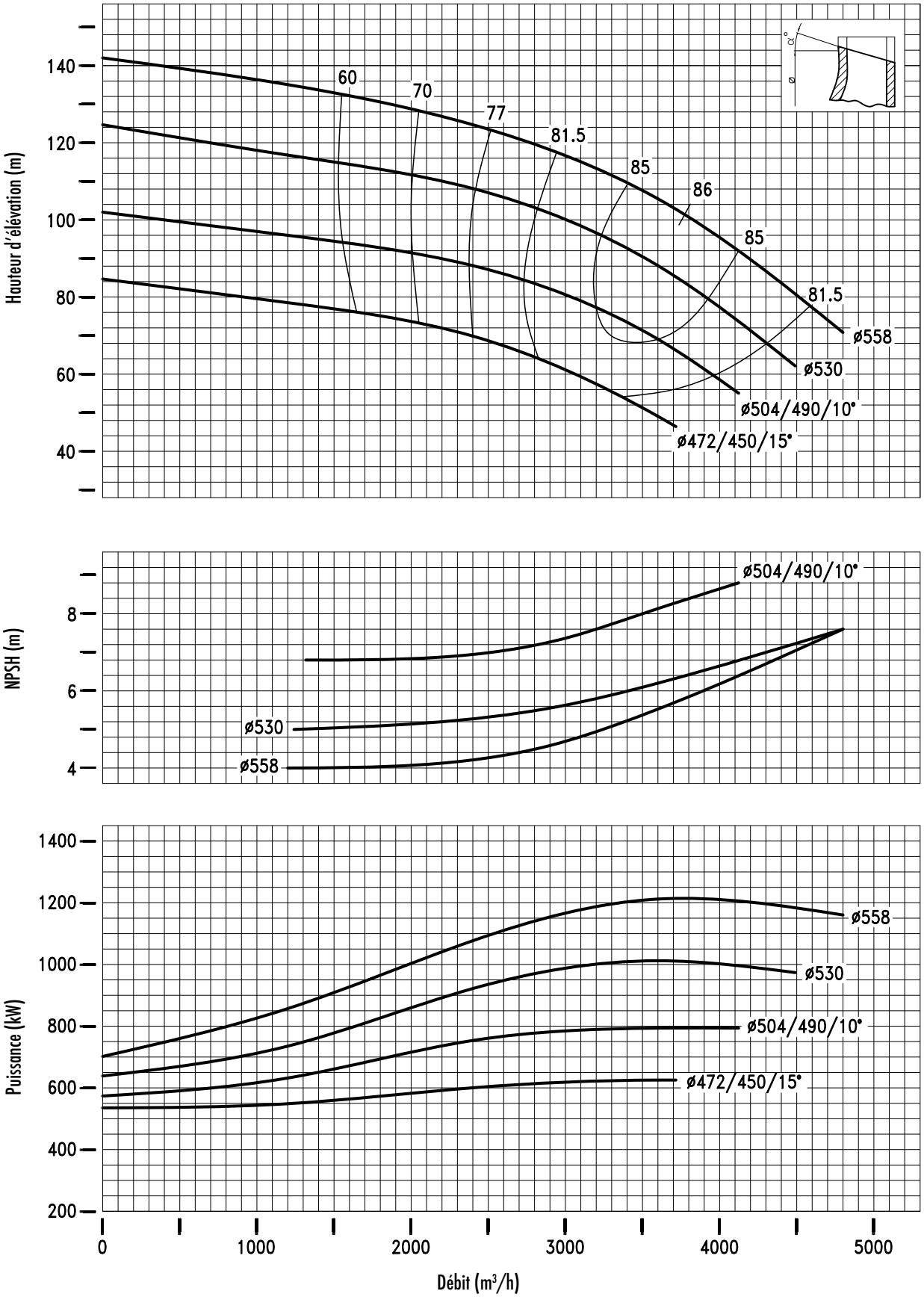

POMPES AB - 7 rue Marie Curie ZA Pariwest 78310 Maurepas - France
Tél.: 01 30 05 15 15 - Fax : 01 30 49 22 76 - E-mail : info@pompes-ab.com - Site : www.pompes-ab.com

Code document : 14662 - Rev.0
Dernière mise à jour : 25.10.2017

Document non contractuel. Les informations sont données ici à titre indicatif. Les dimensions et valeurs sont susceptibles de modification sans préavis.

Pompes à entraînement magnétique centrifuges

Courbes Série CN MAG-MV 18x16x25
1750 tr/mn

Projet :

Poste :

Cotation :

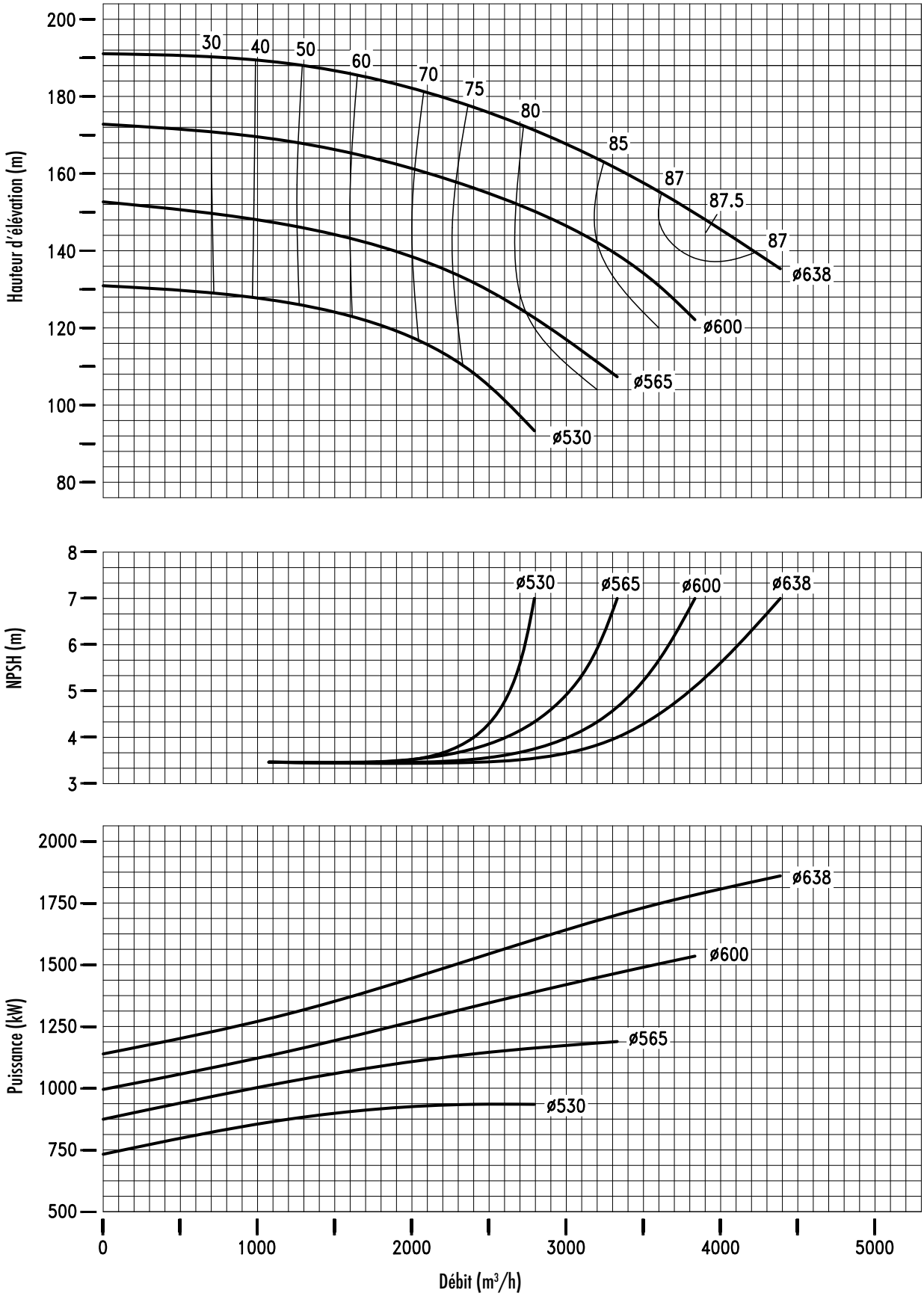

POMPES AB - 7 rue Marie Curie ZA Pariwest 78310 Maurepas - France
Tél.: 01 30 05 15 15 - Fax : 01 30 49 22 76 - E-mail : info@pompes-ab.com - Site : www.pompes-ab.com

Code document : 14663 - Rev.0
Dernière mise à jour : 25.10.2017

Document non contractuel. Les informations sont données ici à titre indicatif. Les dimensions et valeurs sont susceptibles de modification sans préavis.