Pompes à entraînement magnétique centrifuges	Projet :
Courbe Série CM Mag-P 4 **3500 tr/mn**	Poste : Cotation :

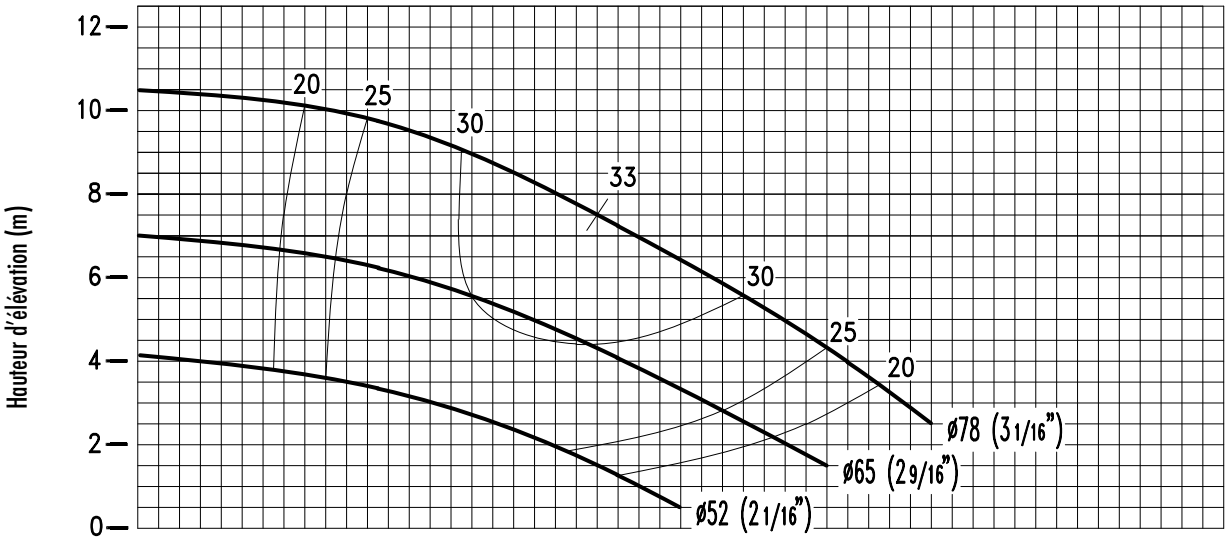

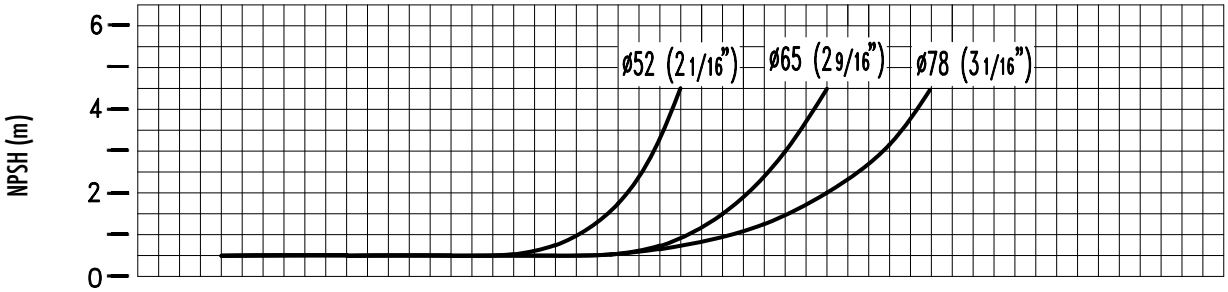

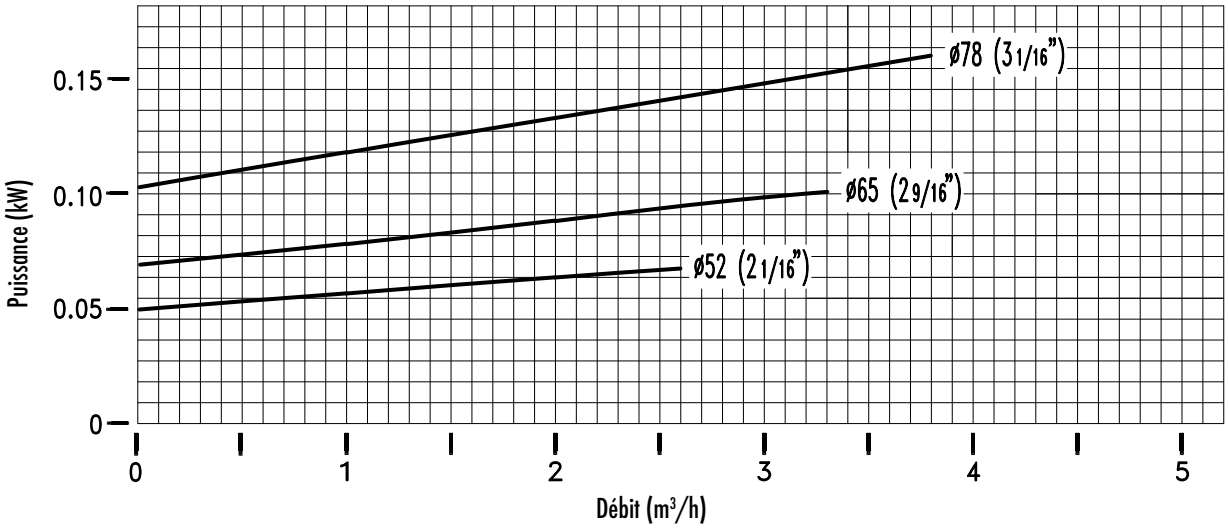

POMPES AB - 7 rue Marie Curie ZA Pariwest 78310 Maurepas - France
Tél.: 01 30 05 15 15 - Fax : 01 30 49 22 76 - E-mail : info@pompes-ab.com - Site : www.pompes-ab.com

Code document : 10264 - Rev. 1
Dernière mise à jour : 11.01.2018

Document non contractuel. Les informations sont données ici à titre indicatif. Les dimensions et valeurs sont susceptibles de modification sans préavis.

Pompes à entraînement magnétique centrifuges

Courbe Série CM Mag-P 6
3500 tr/mn

Projet :

Poste :

Cotation :

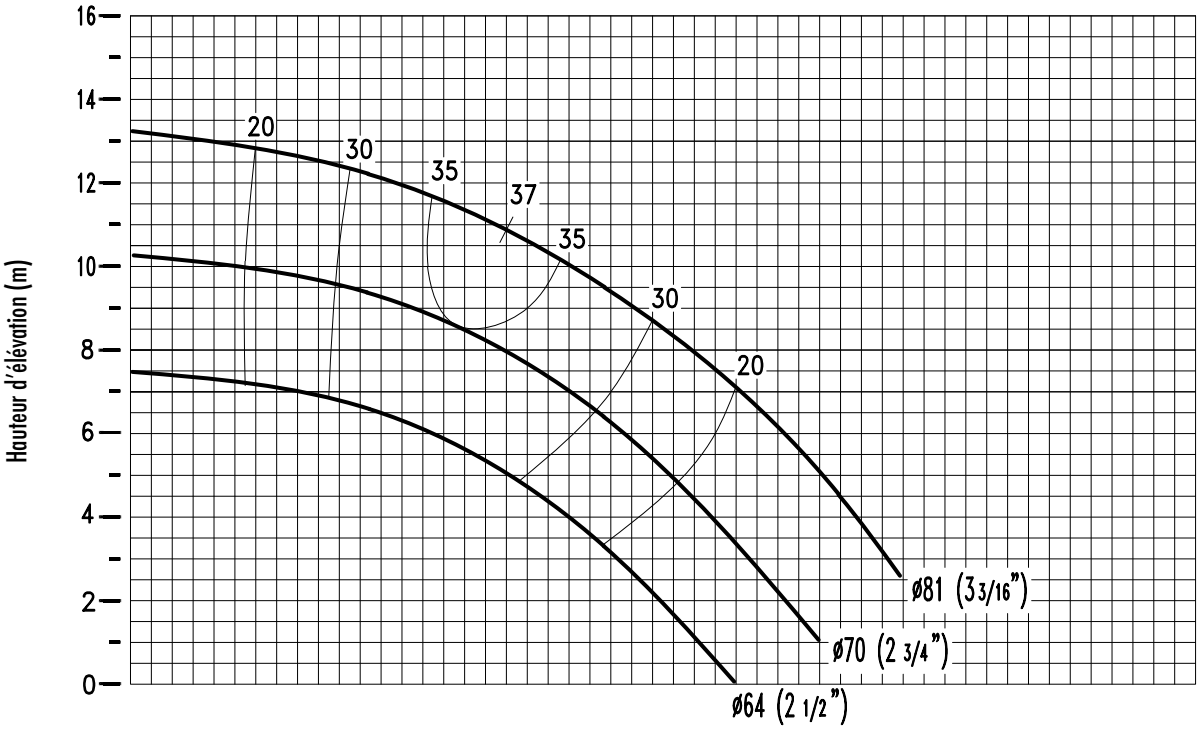

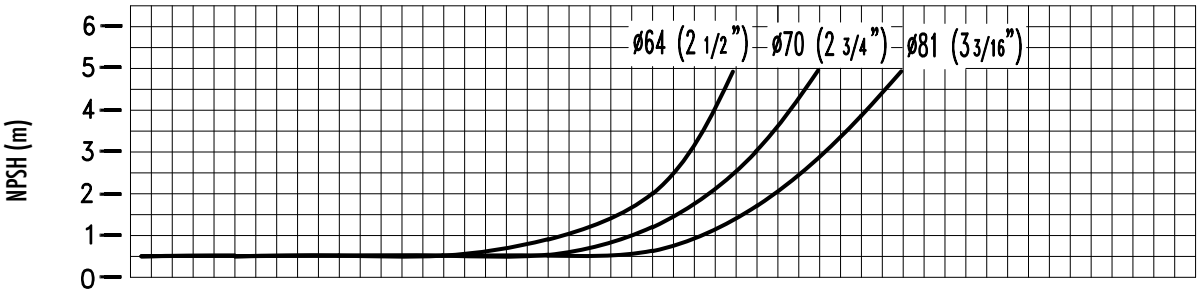

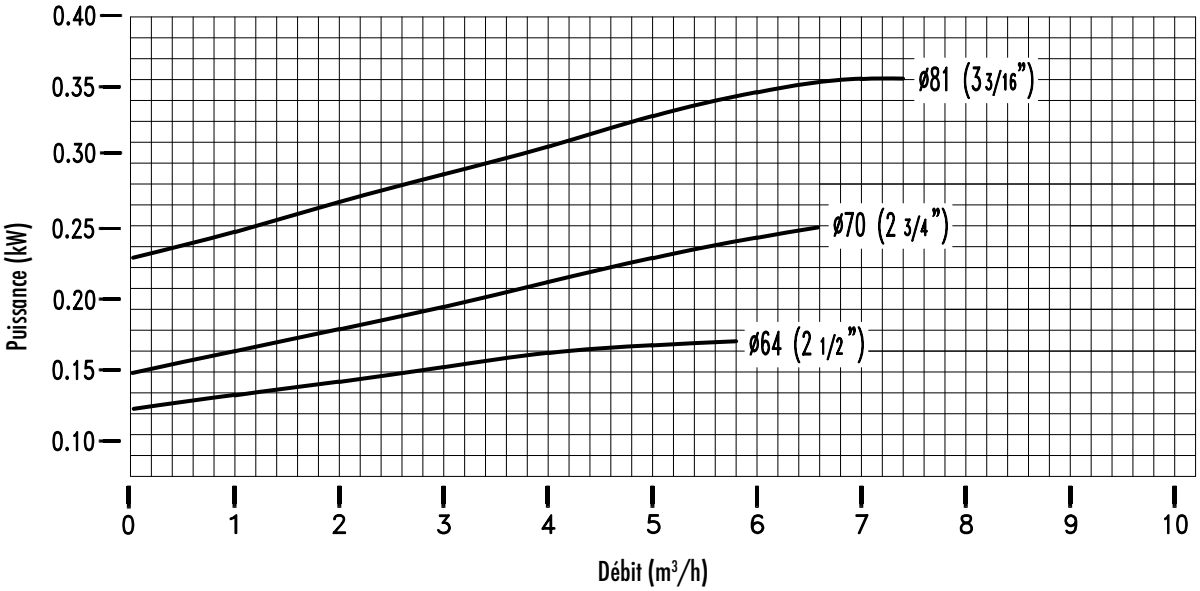

POMPES AB - 7 rue Marie Curie ZA Pariwest 78310 Maurepas - France
Tél.: 01 30 05 15 15 - Fax : 01 30 49 22 76 - E-mail : info@pompes-ab.com - Site : www.pompes-ab.com

Code document : 10088 - Rev. 1
Dernière mise à jour : 11.01.2018

Document non contractuel. Les informations sont données ici à titre indicatif. Les dimensions et valeurs sont susceptibles de modification sans préavis.

Pompes à entraînement magnétique centrifuges

Courbe Série CM Mag-P 10
3500 tr/mn

Projet :

Poste :

Cotation :

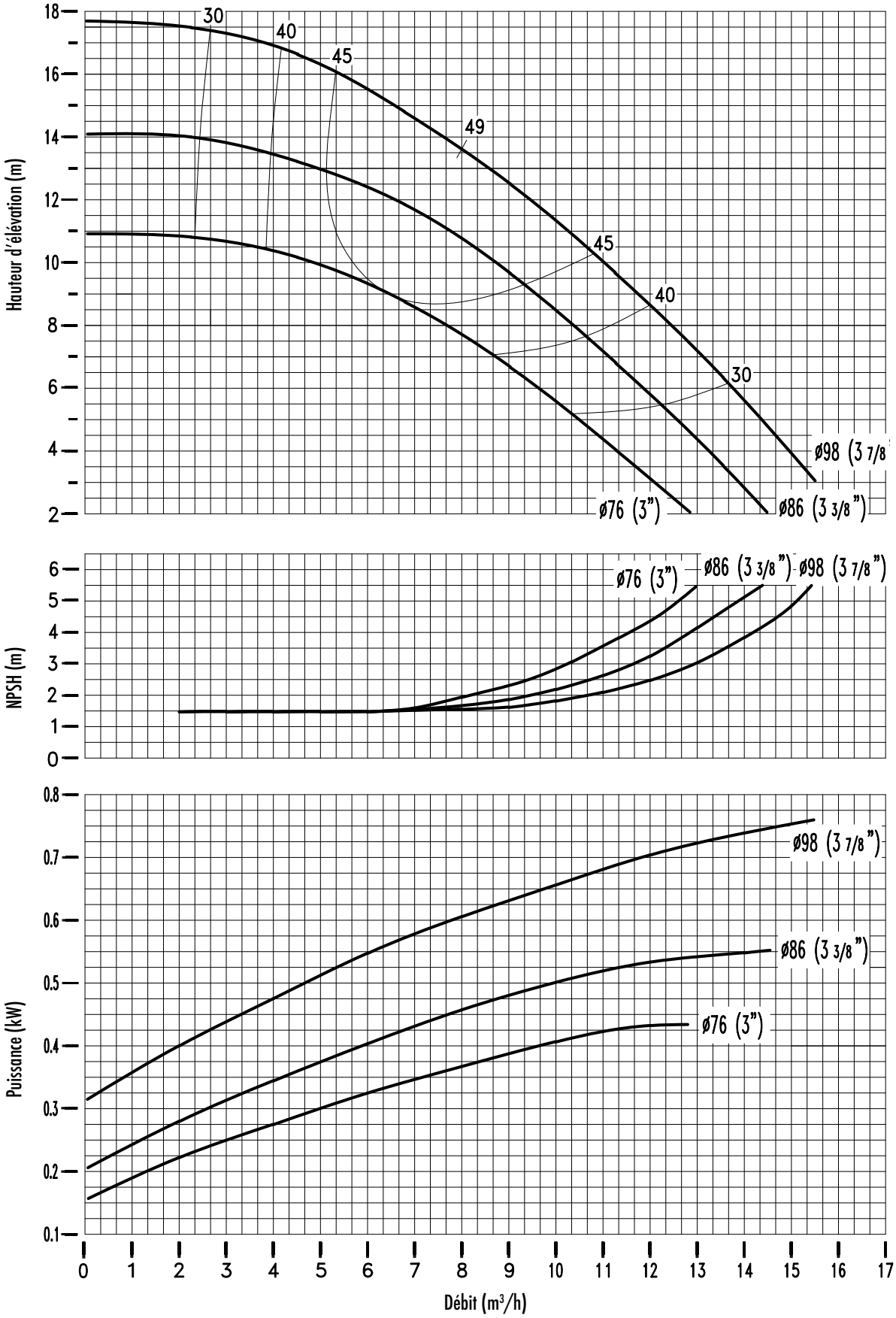

POMPES AB - 7 rue Marie Curie ZA Pariwest 78310 Maurepas - France
Tél.: 01 30 05 15 15 - Fax : 01 30 49 22 76 - E-mail : info@pompes-ab.com - Site : www.pompes-ab.com

Code document : 10089 - Rev.1
Dernière mise à jour : 11.01.2018

Document non contractuel. Les informations sont données ici à titre indicatif. Les dimensions et valeurs sont susceptibles de modification sans préavis.

Pompes à entraînement magnétique centrifuges

Courbe Série CM Mag-P 15
3500 tr/mn

Projet :

Poste :

Cotation :

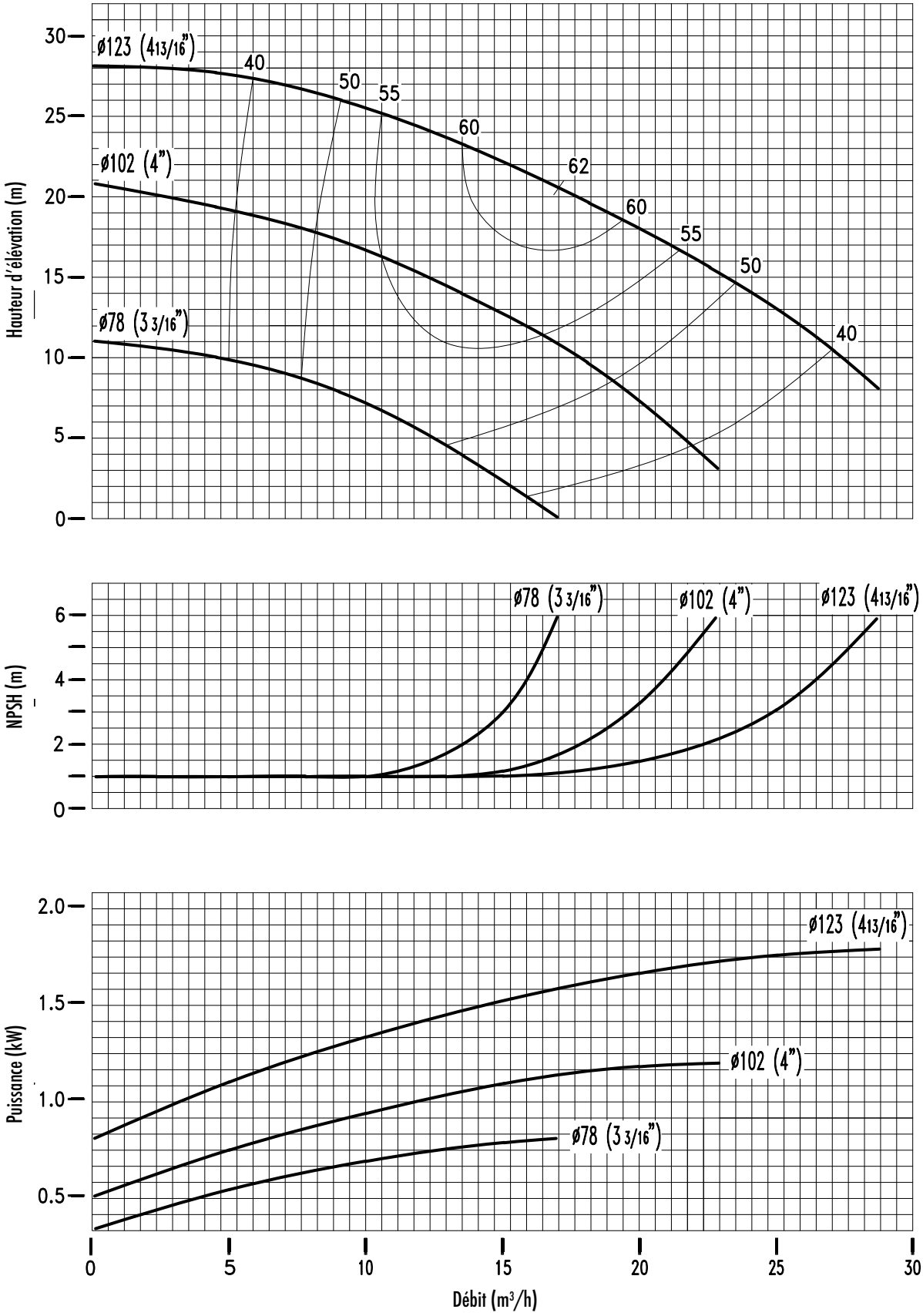

POMPES AB - 7 rue Marie Curie ZA Pariwest 78310 Maurepas - France
Tél.: 01 30 05 15 15 - Fax : 01 30 49 22 76 - E-mail : info@pompes-ab.com - Site : www.pompes-ab.com

Code document : 10090 - Rev. 1
Dernière mise à jour : 11.01.2018

Document non contractuel. Les informations sont données ici à titre indicatif. Les dimensions et valeurs sont susceptibles de modification sans préavis.

POMPES	**Pompes à entraînement magnétique centrifuges**	Projet :
		Poste :
	Courbe Série CM Mag-P30 **3500 tr/mn**	Cotation :

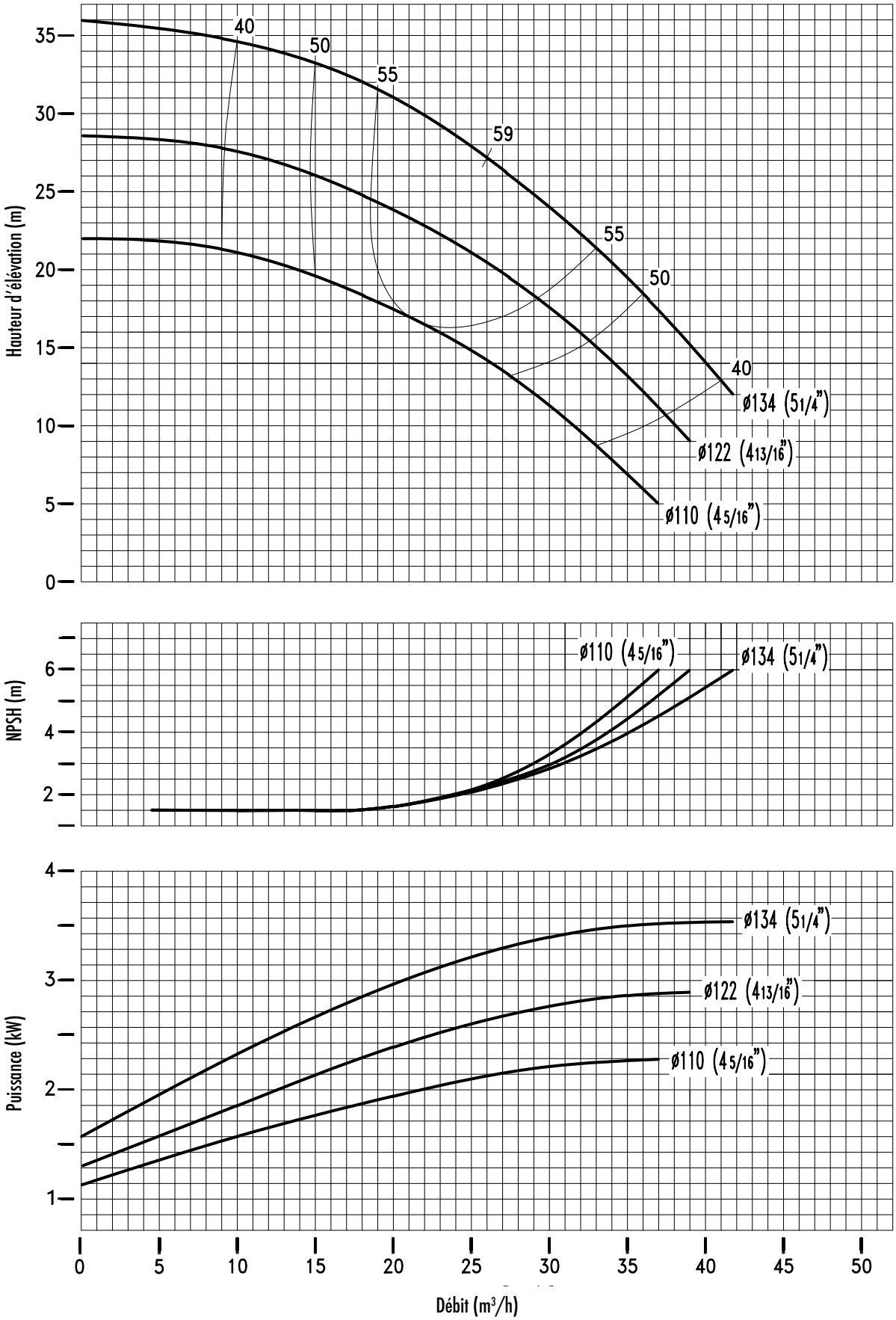

POMPES AB - 7 rue Marie Curie ZA Pariwest 78310 Maurepas - France
Tél.: 01 30 05 15 15 - Fax : 01 30 49 22 76 - E-mail : info@pompes-ab.com - Site : www.pompes-ab.com

Code document : 10265 - Rev. 1
Dernière mise à jour : 11.01.2018

Document non contractuel. Les informations sont données ici à titre indicatif. Les dimensions et valeurs sont susceptibles de modification sans préavis.